



ROMÂNIA
UNITATEA ADMINISTRATIV TERITORIALĂ
COMUNA I.C. BRĂTIANU
STR. PRINCIPALĂ, NR. 45
JUDEȚUL TULCEA, COD POȘTAL 827100
TEL: 0240-573.134
www.icbratianu.ro
primaria_icbratianu@yahoo.com



CONSILIUL LOCAL

HOTĂRÂREA NR.71 din 20.09.2023

privind aprobarea inchirierii prin atribuire directă a suprafeței de 340,96074
ha teren arabil ,proprietate privata a comunei I.C.Brătianu

Inițiator: Viceprimar Pușcașu Dănuț cu atribuții de primar conform HCL nr.62/
25.08.2023

Nr. de înregistrare și data depunerii proiectului :74 din 14.09.2023

Consiliul local al comunei I.C.Brătianu, întrunit în ședința extraordinară din data de 20.09.2023

Avand in vedere:

- referatul nr.5585/14.09.2023 privind necesitatea adoptării proiectului de hotărâre privind aprobarea inchirierii prin atribuire directă a suprafeței de 340,96074 ha teren arabil ,proprietate privata a comunei I.C.Brătianu întocmit de referent agricol Eftimie Lucica
- referatul de aprobare al viceprimarului cu atribuții de primar al comunei IC Brătianu nr.5586 / 14.09.2023 ;
- raportul de specialitate nr.5591/14.09.2023 întocmit de compartimentul buget finanțe;
- raportul de specialitate nr.5587/14.09.2023 întocmit de compartimentul registru agricol ;
- avizele comisiilor pe domenii de specialitate din cadrul Consiliului Local al comunei I.C. Brătianu ;
- HCL nr.35/30.05.2019 privind însușirea în proprietatea privată a comunei I.C. Brătianu a terenurilor arabile și a pășunii , așa cum au fost evidențiate prin operațiunea de înregistrare sistematică-atașată
- Raportul de evaluare întocmit de domnul Saraev Ionuț, evaluator autorizat , în vederea stabilirii pretului chiriei ;

În conformitate cu :

- Ordinul nr. 544 din 21 iunie 2013 privind metodologia de calcul a încărcăturii optime de animale pe hectar de pajiște
- prevederile Legii nr.287/2009 privind Codul civil, republicată, cu modificările ulterioare;
- prevederile art. 16 alin.(2) - (6) din Legea nr.32 / 2019 a Zootehniei M.O. nr. 53/21.01.2019;

- prevederile art.33 si art.44 din Legea nr.18/1991 a fondului funciar, republicata, cu modificarile si completarile ulterioare M.O. nr.1 / 1998 ;
- prevederile art. 129 alin.(2) lit. c) , alin.(6) lit. b) , 139 alin.(1) alin.(3) lit.a) ,art.333, art.334, art.354, art.355, art.362 din O.U.G. nr. 57/2019 privind Codul administrativ,cu modificările și completările ulterioare;
- prevederile REGULAMENTUL (UE) NR. 1305/2013 AL PARLAMENTULUI EUROPEAN ȘI AL CONSILIULUI din 17 decembrie 2013 privind sprijinul pentru dezvoltare rurală acordat din Fondul european agricol pentru dezvoltare rurală (FEADR) și de abrogare a Regulamentului (CE) nr. 1698/2005 al Consiliului Uniunii Europene
- prevederile REGULAMENTUL (UE) NR. 2021/2115/2021 AL PARLAMENTULUI EUROPEAN ȘI AL CONSILIULUI din 2 decembrie 2021 de stabilire a normelor privind sprijinul pentru planurile strategice care urmează a fi elaborate de statele membre în cadrul politicii agricole comune (planurile strategice PAC) și finanțate de Fondul european de garantare agricolă (FEGA) și de Fondul european agricol pentru dezvoltare rurală (FEADR) și de abrogare a Regulamentelor (UE) nr. 1305/2013 și (UE) nr. 1307/2013

In temeiul prevederilor art.139 și art.196 alin. (1), lit.a) din Ordonanța de Urgență nr.57/2019 privind Codul administrativ ;

HOTĂRĂȘTE:

Art.1. (1) Se aprobă închirierea, prin atribuire directă, pe o perioadă de 5 ani, a suprafeței de **340,96074** ha. teren arabil extravilan, din domeniul privat al u.a.t. Comuna I.C.Brătianu, pentru care se vor încheia contracte de închiriere prin atribuire directă cu crescătorii de animale conform prevederilor art.16, alin.2-6 din Legea nr.32/2019, Legea Zootehniei, modificată și completată, suprafața fiind identificată astfel:

1. Parcela A9, Tarla 164 - o suprafață totală de 68,84 ha formată din următoarele loturi:

Nr. crt.	LOTUL	TARLA	PARCELĂ	SUPRAFAȚĂ (HA)
1	1	164	A9	27
2	2	164	A9	41,84
TOTAL				68,84

2. Parcela A11, Tarla 162 - o suprafață totală de 65,62074 ha formată din următoarele loturi:

Nr. crt.	LOTUL	TARLA	PARCELĂ	SUPRAFAȚĂ (HA)
1	1	162	A11	13
2	2	162	A11	20
3	3	162	A11	2,5
4	4	162	A11	2,5
5	5	162	A11	1
6	6	162	A11	1
7	7	162	A11	1
8	8	162	A11	1
9	9	162	A11	1
10	10	162	A11	1

11	11	162	A11	1
12	12	162	A11	1
13	13	162	A11	1
14	14	162	A11	1
15	15	162	A11	1
16	16	162	A11	1
17	17	162	A11	1
18	18	162	A11	1
19	19	162	A11	1
20	20	162	A11	1
21	21	162	A11	1
22	22	162	A11	1
23	23	162	A11	1
24	24	162	A11	1
25	25	162	A11	1
26	26	162	A11	1
27	27	162	A11	1
28	28	162	A11	1
29	29	162	A11	1
30	30	162	A11	1
31	31	162	A11	1,62074
TOTAL				65,62074

3. Parcela A12, Tarla 161 - o suprafață totală de 71,92 ha formată din următoarele loturi:

Nr. crt.	LOTUL	TARLA	PARCELĂ	SUPRAFAȚĂ (HA)
1	1	161	A12	16
2	2	161	A12	12,80
3	3	161	A12	21,50
4	4	161	A12	21,62
TOTAL				71,92

4. Parcela A13, Tarla 160 - o suprafață totală de 70,68 ha formată din următoarele loturi:

Nr. crt.	LOTUL	TARLA	PARCELĂ	SUPRAFAȚĂ (HA)
1	1	160	A13	25,50
2	2	160	A13	9,50
3	3	160	A13	35,68
TOTAL				70,68

5. Parcela A14, Tarla 159 o suprafață totală de 63,9 ha formată din următoarele loturi:

Nr. crt.	LOTUL	TARLA	PARCELĂ	SUPRAFAȚĂ (HA)
1	1	159	A14	11
2	2	159	A14	1
3	3	159	A14	19,9

4	4	159	A14	2,1
5	5	159	A14	2
6	6	159	A14	27,9
TOTAL				63,9

TOTAL SUPRAFAȚĂ= 340,96074 HA

(2) Închirierea prin atribuire directă se va face după data de 1.10.2023, după expirarea contractelor de arendare/închiriere existente.

Art.3 Încheierea contractelor de închiriere se va face în baza cererilor formulate de crescătorii de animale / pasari , persoane fizice sau persoane juridice, care dețin animale din speciile: taurine, bubaline, ovine, caprine, suine, care nu dispun de terenuri cu destinație agricolă concesionate/arendate/închiriate și care îndeplinesc condițiile prevăzute la art.16 alin.(4), (5) și (6) din Legea nr.32/2019 a zootehniei ,conform anunțului ce va fi publicat pe raza comunei IC Brătianu, precum și pe site ul instituției.

Art.4 În situația în care există mai multe cereri de închiriere, pe aceeași unitate de suprafață/amplasament, la care după analizarea cererilor de către comisie se va constata că au dreptul doi sau mai mulți crescători de animale atribuirea suprafețelor de teren în cauză se va face într-o sesiune următoare, prin licitație publică, organizată în condițiile legii. Procedura de atribuire a acestor suprafețe urmează a fi aprobată prin hotărâre a Consiliului local al comunei IC Brătianu.

Art.5 Se aprobă raportul de evaluare și prețul chiriei la valoarea de 800 lei/ha/an, stabilit prin raportul de evaluare întocmit de evaluator autorizat Saraev Ionuț , conform anexei 1 la prezenta hotărâre.

Art.6 Înainte de expirarea valabilității contractelor de închiriere, acestea pot fi prelungite prin acordul părților contractante, prin încheierea unui act adițional la contract, la inițiativa chiriașilor sau la inițiativa reprezentantului legal al comunei I.C.Brătianu, pentru o perioadă de maxim 5 ani.

Art.7

(1) Se aprobă constituirea Comisiei de atribuire directă a suprafețelor de teren arabil din domeniul privat al comunei I.C. Brătianu în următoarea componență:

- | | |
|---|----------------|
| 1. Pușcașu Dănuț, viceprimar cu atribuții de primar | - președinte ; |
| 2. Împușcatu Antoneta, consilier local | - membru ; |
| 3. Eftimie Lucica, agent agricol primărie | - membru ; |
| 4. Vasile Mihaela, contabil primărie | - membru |
| 5. Rodicichin Georgiana, responsabil resurse umane primărie | - membru ; |

(2) Se numește secretar al comisiei de atribuire directă doamna Roșu Iuliana , având funcția de administrator public la Primăria comunei I.C. Brătianu.

Art.8

(1) Se aprobă constituirea Comisiei de soluționare a contestațiilor cu privire la atribuirea directă a suprafețelor de teren arabil din domeniul privat al comunei I.C. Brătianu în următoarea componență:

- | | |
|--|---------------|
| 1. Reznic Ștefan, consilier cu atribuții de viceprimar | - președinte; |
| 2. Țandără Dumitru, contabil primărie | - membru; |
| 3. Burduf Carmen, casier primărie | - membru; |

(2) Se numește secretar al comisiei de soluționare a contestațiilor cu privire la atribuirea directă a suprafețelor de teren arabil din domeniul privat al comunei I.C. Brătianu doamna Pasat Cerasela ,având funcția de responsabil cu urbanismul la Primăria comunei I.C. Brătianu.

Art.9 Se aprobă modelul contractului de închiriere care se va încheia cu crescătorii de animale a căror cereri au fost aprobate de comisia de atribuire directă ,conform Anexei 2 care face parte integrantă din prezenta hotărâre.

Art.10 Se aprobă DOCUMENTAȚIA DE ATRIBUIRE DIRECTĂ închiriere teren arabil extravilan proprietatea privată a comunei I.C.Brătianu, conform Anexei 3 care face parte integrantă din prezenta hotărâre.

Art.11 După finalizarea procedurilor de atribuire și semnarea contractelor de închiriere consilierul cu atribuții de viceprimar va proceda la predarea terenurilor pe bază de proces verbal.

Art.12 Prezenta hotarare va fi dusa la indeplinire de catre viceprimarul cu atribuții de primar al comunei, care este mandatat sa semneze contractele de inchiriere si actele aditionale incheiate pe perioada executarii contractelor de inchiriere.

Art.13 Începând cu data prezentei, oricăror dispoziții contrare le încetează aplicabilitatea.

Art.14 În considerarea prevederilor legale, comunicarea hotărârii adoptate, se va face prin grija secretarului general al comunei I.C. Brătianu, care va aduce la cunostinta publica prevederile prezentei hotărârii , prin afisare la sediul Primariei comunei I.C. Brătianu si o va comunica Institutiei Prefectului Judetului Tulcea , pentru controlul legalitatii, primarului comunei I.C. Brătianu precum si autoritatilor si persoanelor interesate, în termenul prevazut de lege.

PREȘEDINTE DE ȘEDINȚĂ,
Corjenco Jemica



CONTRASEMNEAZĂ PT.LEGALITATE,
SECRETAR GENERAL,
G.Basarabi

Adoptată astăzi, 20.09.2023, în ședință extraordinară cu 6(șase) voturi „pentru”, 0 (zero) voturi „împotriva”, 0(zero) „abțineri”, 2 consilier nu au participat la vot fiind în conflict de interese fiind prezenți 8 consilieri locali din totalul de 9, votul fiind exprimat prin procedura „ridicare de mâini”

ANEXA 1 HCL 71/
20.09.2023

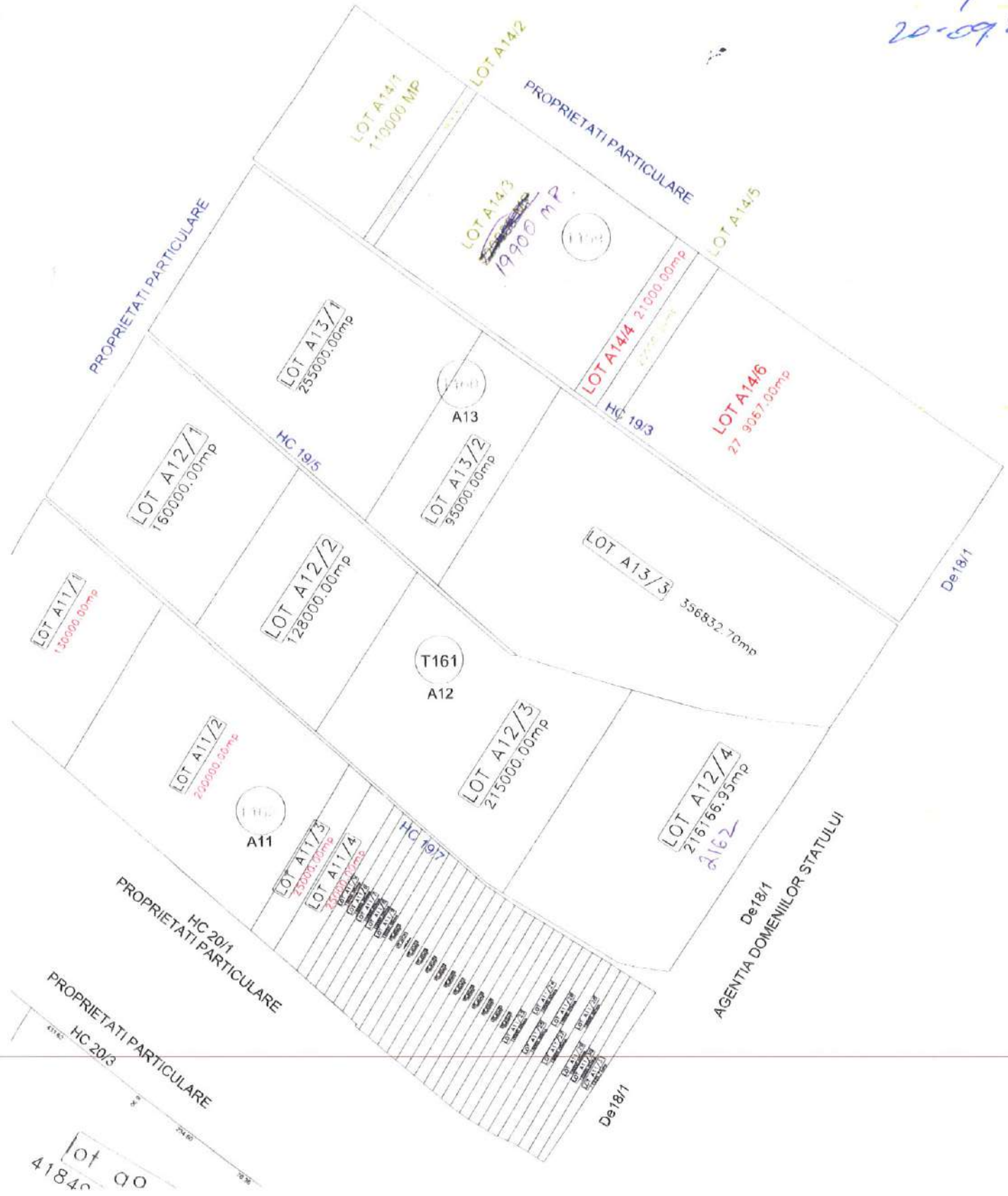

ANEXA 1 MCL 71/20.04.2023

RAPORT DE EVALUARE

*privind proprietate imobiliară formată din
teren extravilan, situată în
extravilanul localității IC Bratianu, Tarla 164, Parcela A9, lot 1,
jud. Tulcea,
cod postal 827100*

Utilizator desemnat: U.A.T. IC Bratianu
Client: U.A.T. IC Bratianu

Datele, informațiile și conținutul prezentului raport, fiind confidențiale, nu vor putea fi copiate, în parte sau în totalitate, și nu vor fi transmise unor terți fără acordul scris și prealabil al evaluatorului și al beneficiarului raportului de evaluare.

August 2023

Stimate beneficiar,

Conform solicitarii dumneavoastra, s-a realizat evaluarea proprietatii imobiliare conform contractului agreat.

Obiectul evaluării îl constituie dreptul deplin de proprietate asupra imobilului format din teren extravilan, in suprafata de 27 ha, categorie de folosinta agricol, situat in extravilanul comunei IC Bratianu, Tarla 164, Parcela A9, lot 1, jud. Tulcea, cod postal 827100.

Tipul valorii adecvat scopului prezentei evaluări (identificat mai sus), se încadrează în categoria celui mai probabil preț care s-ar obține într-un schimb ipotetic pe o piață liberă și concurențială, respectiv valoarea de piață, așa cum este definită de SEV 104 Tipuri ale valorii (IVS 104).

Scopul prezentului raport de evaluare este informarea clientului și utilizatorului desemnat privind valoarea de piață a proprietatii imobiliare prezentate mai sus, in vederea inchirierii. Tipul valorii din cadrul estimării este valoarea de piață conform standardelor ANEVAR, și este adecvat cu scopul evaluării.

Evaluarea executată conform prezentului raport, în concordanță cu cerințele clientului, reprezintă o estimare a **valorii de piață** a bunului așa cum este aceasta definită în standardele ANEVAR.

Conform acestui standard - SEV 104 – Tipuri ale valorii „**Valoarea de piață este suma estimată pentru care un activ sau o datorie ar putea fi schimbat(ă) la data evaluării, între un cumpărător hotărât și un vânzător hotărât, într-o tranzacție nepărtinitoare, după un marketing adecvat și în care părțile au acționat fiecare în cunoștință de cauză, prudent și fără constrângere**”.

La realizarea raportului s-au avut în vedere standardele și metodologia de lucru recomandate de ANEVAR.

Inspectia, investigatiile și analizele necesare au fost facute de către evaluator autorizat Saraev Ionut, in calitate de reprezentant al Birou expertiza contabila și evaluare - Saraev Ionut.

Aceasta scrisoare însoțește raportul de evaluare complet.

In urma aplicării metodei de evaluare descrise în raport și a opiniei evaluatorului, s-a stabilit valoarea de piață a proprietatii imobiliare la data de **16-Aug-23** la:

VALOAREA DE PIATA DETERMINATĂ PRIN METODA COMPARATIEI DIRECTE	Valoare inchiriere pt 1 ha 800 LEI/AN
--	--

La cursul valutar de 4.9422, din data de 16.08.2023

Valoarea de piață nu ține cont de TVA.

Argumentele care au stat la baza elaborării acestei opinii precum și considerentele avute în vedere la determinarea acestei valori sunt:

- Valoarea a fost exprimată ținând seama exclusiv de ipotezele, condițiile limitative și aprecierile exprimate în prezentul raport și este valabilă în condițiile economice și juridice menționate în raport;
- Valoarea se referă la vânzarea integrală a activului, în starea și configurația existentă la data inspectării pe teren, bunul fiind complet și funcțional;
- Valoarea este corespunzătoare stării fizice de la data evaluării.
- Valoarea de piață a fost estimată fără luarea în considerare a costurilor de vânzare sau cumpărare și fără includerea nici unui/unei impozit/taxă asociat(e).
- Nu se cunosc restricții sau alte sarcini, altele decât cele notate în prezentul raport, care ar putea afecta dreptul de proprietate evaluat;
- Valoarea estimată în valuta este valabilă atât timp cât condițiile în care s-a realizat evaluarea (starea pieței mobiliare, nivelul cererii și ofertei, inflația, evoluția cursului valutar) nu se modifică semnificativ.
- Valoarea reprezintă opinia evaluatorului privind valoarea de piață a activului evaluat;
- Valoarea este o predicție;
- Valoarea nu ține seama de responsabilitățile de mediu;

- Valoarea este subiectiva;
- Evaluarea este o opinie asupra unei valori;
- Valoarea estimata nu reprezinta valoarea de asigurare a activului.
- Detaliile privind metodologia de evaluare sunt prezentate în raportul de evaluare

Raportul a fost intocmit in conformitate cu standardele, recomandarile și metodologia de lucru ANEVAR.

EVALUATOR AUTORIZAT,

Saraev Ionut



Birou expertiza contabila și evaluare

-Saraev Ionut

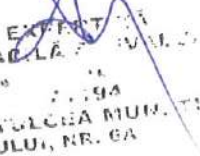

BIROU EXPERTIZA
CONTABILITATEI SI EVALUARE
- SA: 11
C.I.P. 2.194
JUD. ILOLOA MUM. TOLCO
ELIZEULUI, NR. 6A

RAPORT DE EVALUARE

*privind proprietate imobiliară formată din
teren extravilan, situată în
extravilanul localității IC Bratianu, Tarla 164, Parcela A9, lot 2,
jud. Tulcea,
cod postal 827100*

Utilizator desemnat: U.A.T. IC Bratianu

Client: U.A.T. IC Bratianu

Datele, informațiile și conținutul prezentului raport, fiind confidențiale, nu vor putea fi copiate, în parte sau în totalitate, și nu vor fi transmise unor terți fără acordul scris și prealabil al evaluatorului și al beneficiarului raportului de evaluare.

August 2023

Str. Elizeului, nr.6A, municipiul Tulcea
Tel. 0756 096 749, E-mail –svionut@gmail.com

Stimate beneficiar,

Conform solicitării dumneavoastră, s-a realizat evaluarea proprietății imobiliare conform contractului agreeat.

Obiectul evaluării îl constituie dreptul deplin de proprietate asupra imobilului format din teren extravilan, în suprafața de 41.84 ha, categorie de folosință agricol, situat în extravilanul comunei IC Bratianu, Tarla 164, Parcela A9, lot 2, jud. Tulcea, cod postal 827100.

Tipul valorii adecvat scopului prezentei evaluări (identificat mai sus), se încadrează în categoria celui mai probabil preț care s-ar obține într-un schimb ipotetic pe o piață liberă și concurențială, respectiv valoarea de piață, așa cum este definită de SEV 104 Tipuri ale valorii (IVS 104).

Scopul prezentului raport de evaluare este informarea clientului și utilizatorului desemnat privind valoarea de piață a proprietății imobiliare prezentate mai sus, în vederea închirierii

Tipul valorii din cadrul estimării este valoarea de piață conform standardelor ANEVAR, și este adecvat cu scopul evaluării.

Evaluarea executată conform prezentului raport, în concordanță cu cerințele clientului, reprezintă o estimare a **valorii de piață** a bunului așa cum este aceasta definită în standardele ANEVAR.

Conform acestui standard - SEV 104 – Tipuri ale valorii „**Valoarea de piață este suma estimată pentru care un activ sau o datorie ar putea fi schimbat(ă) la data evaluării, între un cumpărător hotărât și un vânzător hotărât, într-o tranzacție nepărtinitoare, după un marketing adecvat și în care părțile au acționat fiecare în cunoștință de cauză, prudent și fără constrângere**”.

La realizarea raportului s-au avut în vedere standardele și metodologia de lucru recomandate de ANEVAR.

Inspectia, investigațiile și analizele necesare au fost făcute de către evaluator autorizat Saraev Ionuț, în calitate de reprezentant al Birou expertiza contabilă și evaluare - Saraev Ionuț.

Această scrisoare însoțește raportul de evaluare complet.

În urma aplicării metodei de evaluare descrise în raport și a opiniei evaluatorului, s-a stabilit valoarea de piață a proprietății imobiliare la data de **16-Aug-23** la:

VALOAREA DE PIATA DETERMINATĂ PRIN METODA COMPARATIEI DIRECTE	Valoare inchiriere pt 1 ha 800 LEI/AN
--	--

La cursul valutar de 4.9422, din data de 16.08.2023

Valoarea de piață nu ține cont de TVA.

Argumentele care au stat la baza elaborării acestei opinii precum și considerentele avute în vedere la determinarea acestei valori sunt:

- Valoarea a fost exprimată ținând seama exclusiv de ipotezele, condițiile limitative și aprecierile exprimate în prezentul raport și este valabilă în condițiile economice și juridice menționate în raport;
- Valoarea se referă la vânzarea integrală a activului, în starea și configurația existentă la data inspectării pe teren, bunul fiind complet și funcțional;
- Valoarea este corespunzătoare stării fizice de la data evaluării.
- Valoarea de piață a fost estimată fără luarea în considerare a costurilor de vânzare sau cumpărare și fără includerea nici unui/unei impozit/taxă asociat(e).
- Nu se cunosc restricții sau alte sarcini, altele decât cele notate în prezentul raport, care ar putea afecta dreptul de proprietate evaluat;
- Valoarea estimată în valută este valabilă atât timp cât condițiile în care s-a realizat evaluarea (starea pieței mobiliare, nivelul cererii și ofertei, inflația, evoluția cursului valutar) nu se modifică semnificativ.
- Valoarea reprezintă opinia evaluatorului privind valoarea de piață a activului evaluat;
- Valoarea este o predicție;
- Valoarea nu ține seama de responsabilitățile de mediu;

- Valoarea este subiectiva;
- Evaluarea este o opinie asupra unei valori;
- Valoarea estimata nu reprezinta valoarea de asigurare a activului.
- Detaliile privind metodologia de evaluare sunt prezentate în raportul de evaluare

Raportul a fost întocmit în conformitate cu standardele, recomandările și metodologia de lucru ANEVAR.

EVALUATOR AUTORIZAT,

Saraev Ionut



Birou expertiza contabila si evaluare

-Saraev Ionut

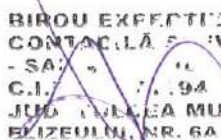

BIROU EXPERTIZĂ
CONTABILĂ ȘI EVALUARE
- SA: " " "
C.I. " " " " 1994
JUD. TULCEA MUN. TULCEA
BLIZEULUI, NR. 6A

RAPORT DE EVALUARE

*privind proprietate imobiliară formata din
teren extravilan, situata in
extravilanul localitatii IC Bratianu, Tarla 162, Parcela A11, lot 1 ,
jud. Tulcea,
cod postal 827100*

Utilizator desemnat: U.A.T. IC Bratianu
Client: U.A.T. IC Bratianu

Datele, informatiile si continutul prezentului raport, fiind confidentiale, nu vor putea fi copiate, in parte sau in totalitate, si nu vor fi transmise unor terti fara acordul scris si prealabil al evaluatorului si al beneficiarului raportului de evaluare.

August 2023

Str. Elizeului, nr.6A, municipiul Tulcea
Tel. 0756 096 749, **E-mail** –srvionut@gmail.com

Stimate beneficiar,

Conform solicitarii dumneavoastra, s-a realizat evaluarea proprietatii imobiliare conform contractului agreat.

Obiectul evaluării îl constituie dreptul deplin de proprietate asupra imobilului format din teren extravilan, in suprafata de 13 ha, categorie de folosinta agricol, situat in extravilanul comunei IC Bratianu, Tarla 164, Parcela A11, lot 1, jud. Tulcea, cod postal 827100.

Tipul valorii adecvat scopului prezentei evaluări (identificat mai sus), se încadrează în categoria celui mai probabil preț care s-ar obține într-un schimb ipotetic pe o piață liberă și concurențială, respectiv valoarea de piață, așa cum este definită de SEV 104 Tipuri ale valorii (IVS 104).

Scopul prezentului raport de evaluare este informarea clientului si utilizatorului desemnat privind valoarea de piata a proprietatii imobiliare prezentate mai sus, in vederea inchirierii

Tipul valorii din cadrul estimarii este valoarea de piata conform standardelor ANEVAR, si este adecvat cu scopul evaluarii.

Evaluarea executată conform prezentului raport, în concordanță cu cerințele clientului, reprezintă o estimare a **valorii de piata** a bunului așa cum este aceasta definită in standardele ANEVAR.

Conform acestui standard - SEV 104 – Tipuri ale valorii „**Valoarea de piață este suma estimată pentru care un activ sau o datorie ar putea fi schimbat(ă) la data evaluării, între un cumpărător hotărât și un vânzător hotărât, într-o tranzacție nepărtinitoare, după un marketing adecvat și în care părțile au acționat fiecare în cunoștință de cauză, prudent și fără constrângere**”.

La realizarea raportului s-au avut in vedere standardele si metodologia de lucru recomandate de ANEVAR.

Inspectia, investigatiile si analizele necesare au fost facute de catre evaluator autorizat Saraev Ionut, in calitate de reprezentant al Birou expertiza contabila si evaluare - Saraev Ionut.

Aceasta scrisoare insoteste raportul de evaluare complet.

In urma aplicarii metodei de evaluare descrise in raport si a opiniei evaluatorului, s-a stabilit valoarea de piata a proprietatii imobiliare la data de **16-Aug-23** la:

VALOAREA DE PIATA DETERMINATĂ PRIN METODA COMPARATIEI DIRECTE	Valoare inchiriere pt 1 ha 800 LEI/AN
--	--

La cursul valutar de 4.9422, din data de 16.08.2023

Valoarea de piata nu tine cont de TVA.

Argumentele care au stat la baza elaborării acestei opinii precum și considerentele avute în vedere la determinarea acestei valori sunt:

- Valoarea a fost exprimată ținând seama exclusiv de ipotezele, condițiile limitative și aprecierile exprimate în prezentul raport și este valabilă în condițiile economice și juridice menționate în raport;
- Valoarea se referă la vânzarea integrală a activului, în starea și configurația existentă la data inspectării pe teren, bunul fiind complet și funcțional;
- Valoarea este corespunzătoare stării fizice de la data evaluării.
- Valoarea de piață a fost estimată fără luarea în considerare a costurilor de vânzare sau cumpărare și fără includerea nici unui/unei impozit/taxă asociat(e).
- Nu se cunosc restrictii sau alte sarcini, altele decât cele notate in prezentul raport, care ar putea afecta dreptul de proprietate evaluat;
- Valoarea estimata in valuta este valabila atat timp cat conditiile in care s-a realizat evaluarea (starea pietei mobiliare, nivelul cererii si ofertei, inflatia, evolutia cursului valutar) nu se modifica semnificativ.
- Valoarea reprezintă opinia evaluatorului privind valoarea de piata a activului evaluat;
- Valoarea este o predicție;
- Valoarea nu tine seama de responsabilitatile de mediu;

- Valoarea este subiectiva;
- Evaluarea este o opinie asupra unei valori;
- Valoarea estimata nu reprezinta valoarea de asigurare a activului.
- Detaliile privind metodologia de evaluare sunt prezentate în raportul de evaluare

Raportul a fost întocmit în conformitate cu standardele, recomandările și metodologia de lucru ANEVAR.

EVALUATOR AUTORIZAT,

Saraev Ionut



Birou expertiza contabila si evaluare

-Saraev Ionut

**BIROU EXPERTIZĂ
CONTABILĂ ȘI EVALUARE
- SARAEV IONUT
C.I.P. 1971194
JUD. TULCEA MUN. TULCEA
ELIZEULUI, NR. 6A**

RAPORT DE EVALUARE

*privind proprietate imobiliară formata din
teren extravilan, situata in
extravilanul localitatii IC Bratianu, Tarla 162, Parcela A11, lot 2,
jud. Tulcea,
cod postal 827100*

Utilizator desemnat: U.A.T. IC Bratianu
Client: U.A.T. IC Bratianu

Datele, informatiile si continutul prezentului raport, fiind confidentiale, nu vor putea fi copiate, in parte sau in totalitate, si nu vor fi transmise unor terti fara acordul scris si prealabil al evaluatorului si al beneficiarului raportului de evaluare.

August 2023

Str. Elizeului, nr.6A, municipiul Tulcea
Tel. 0756 096 749, **E-mail** –srvionut@gmail.com

Stimate beneficiar,

Conform solicitării dumneavoastră, s-a realizat evaluarea proprietății imobiliare conform contractului agreed.

Obiectul evaluării îl constituie dreptul deplin de proprietate asupra imobilului format din teren extravilan, în suprafața de 20 ha, categorie de folosință agricol, situat în extravilanul comunei IC Bratianu, Tarla 162, Parcela A11, lot 2, jud. Tulcea, cod postal 827100.

Tipul valorii adecvat scopului prezentei evaluări (identificat mai sus), se încadrează în categoria celui mai probabil preț care s-ar obține într-un schimb ipotetic pe o piață liberă și concurențială, respectiv valoarea de piață, așa cum este definită de SEV 104 Tipuri ale valorii (IVS 104).

Scopul prezentului raport de evaluare este informarea clientului și utilizatorului desemnat privind valoarea de piață a proprietății imobiliare prezentate mai sus, în vederea închirierii

Tipul valorii din cadrul estimării este valoarea de piață conform standardelor ANEVAR, și este adecvat cu scopul evaluării.

Evaluarea executată conform prezentului raport, în concordanță cu cerințele clientului, reprezintă o estimare a **valorii de piață** a bunului așa cum este aceasta definită în standardele ANEVAR.

Conform acestui standard - SEV 104 – Tipuri ale valorii „**Valoarea de piață este suma estimată pentru care un activ sau o datorie ar putea fi schimbat(ă) la data evaluării, între un cumpărător hotărât și un vânzător hotărât, într-o tranzacție nepărtinitoare, după un marketing adecvat și în care părțile au acționat fiecare în cunoștință de cauză, prudent și fără constrângere**”.

La realizarea raportului s-au avut în vedere standardele și metodologia de lucru recomandate de ANEVAR.

Inspectia, investigațiile și analizele necesare au fost făcute de către evaluator autorizat Saraev Ionuț, în calitate de reprezentant al Birou expertiza contabilă și evaluare - Saraev Ionuț.

Această scrisoare însoțește raportul de evaluare complet.

În urma aplicării metodei de evaluare descrise în raport și a opiniei evaluatorului, s-a stabilit valoarea de piață a proprietății imobiliare la data de **16-Aug-23** la:

VALOAREA DE PIATA DETERMINATĂ PRIN METODA COMPARATIEI DIRECTE	Valoare inchiriere pt 1 ha 800 LEI/AN
--	--

La cursul valutar de 4.9422, din data de 16.08.2023

Valoarea de piață nu ține cont de TVA.

Argumentele care au stat la baza elaborării acestei opinii precum și considerentele avute în vedere la determinarea acestei valori sunt:

- Valoarea a fost exprimată ținând seama exclusiv de ipotezele, condițiile limitative și aprecierile exprimate în prezentul raport și este valabilă în condițiile economice și juridice menționate în raport;
- Valoarea se referă la vânzarea integrală a activului, în starea și configurația existentă la data inspectării pe teren, bunul fiind complet și funcțional;
- Valoarea este corespunzătoare stării fizice de la data evaluării.
- Valoarea de piață a fost estimată fără luarea în considerare a costurilor de vânzare sau cumpărare și fără includerea nici unui/unei impozit/taxă asociat(e).
- Nu se cunosc restricții sau alte sarcini, altele decât cele notate în prezentul raport, care ar putea afecta dreptul de proprietate evaluat;
- Valoarea estimată în valută este valabilă atât timp cât condițiile în care s-a realizat evaluarea (starea pieței imobiliare, nivelul cererii și ofertei, inflația, evoluția cursului valutar) nu se modifică semnificativ.
- Valoarea reprezintă opinia evaluatorului privind valoarea de piață a activului evaluat;
- Valoarea este o predicție;
- Valoarea nu ține seama de responsabilitățile de mediu;

- Valoarea este subiectiva;
- Evaluarea este o opinie asupra unei valori;
- Valoarea estimata nu reprezinta valoarea de asigurare a activului.
- Detaliile privind metodologia de evaluare sunt prezentate în raportul de evaluare

Raportul a fost întocmit în conformitate cu standardele, recomandările și metodologia de lucru ANEVAR.

EVALUATOR AUTORIZAT,

Saraev Ionut



Birou expertiza contabila si evaluare

-Saraev Ionut

BIROU EXPERTIZA
CONTABILA SI EVALUARE
- SARAEV IONUT
C.I.P. 71194
JUD. TULCEA MUN. TULCEA
ELIZEULUI, NR. 0A

RAPORT DE EVALUARE

*privind proprietate imobiliară formată din
teren extravilan, situată în
extravilanul localității IC Bratianu, Tarla 162, Parcela A11, lot 3,
jud. Tulcea,
cod postal 827100*

Utilizator desemnat: U.A.T. IC Bratianu
Client: U.A.T. IC Bratianu

Datele, informațiile și conținutul prezentului raport, fiind confidențiale, nu vor putea fi copiate, în parte sau în totalitate, și nu vor fi transmise unor terți fără acordul scris și prealabil al evaluatorului și al beneficiarului raportului de evaluare.

August 2023

Str. Elizeului, nr.6A, municipiul Tulcea
Tel. 0756 096 749, **E-mail** – svionut@gmail.com

Stimate beneficiar,

Conform solicitării dumneavoastră, s-a realizat evaluarea proprietății imobiliare conform contractului agreat.

Obiectul evaluării îl constituie dreptul deplin de proprietate asupra imobilului format din teren extravilan, în suprafața de 2.5 ha, categorie de folosință agricol, situat în extravilanul comunei IC Bratianu, Tarla 162, Parcela A11, lot 3, jud. Tulcea, cod postal 827100.

Tipul valorii adecvat scopului prezentei evaluări (identificat mai sus), se încadrează în categoria celui mai probabil preț care s-ar obține într-un schimb ipotetic pe o piață liberă și concurențială, respectiv valoarea de piață, așa cum este definită de SEV 104 Tipuri ale valorii (IVS 104).

Scopul prezentului raport de evaluare este informarea clientului și utilizatorului desemnat privind valoarea de piață a proprietății imobiliare prezentate mai sus, în vederea închirierii. Tipul valorii din cadrul estimării este valoarea de piață conform standardelor ANEVAR, și este adecvat cu scopul evaluării.

Evaluarea executată conform prezentului raport, în concordanță cu cerințele clientului, reprezintă o estimare a **valorii de piață** a bunului așa cum este aceasta definită în standardele ANEVAR.

Conform acestui standard - SEV 104 – Tipuri ale valorii „**Valoarea de piață este suma estimată pentru care un activ sau o datorie ar putea fi schimbat(ă) la data evaluării, între un cumpărător hotărât și un vânzător hotărât, într-o tranzacție nepărtinitoare, după un marketing adecvat și în care părțile au acționat fiecare în cunoștință de cauză, prudent și fără constrângere**”.

La realizarea raportului s-au avut în vedere standardele și metodologia de lucru recomandate de ANEVAR.

Inspectia, investigatiile și analizele necesare au fost făcute de către evaluator autorizat Saraev Ionuț, în calitate de reprezentant al Birou expertiza contabilă și evaluare - Saraev Ionuț.

Această scrisoare însoțește raportul de evaluare complet.

În urma aplicării metodei de evaluare descrise în raport și a opiniei evaluatorului, s-a stabilit valoarea de piață a proprietății imobiliare la data de **16-Aug-23** la:

VALOAREA DE PIATA DETERMINATĂ PRIN METODA COMPARATIEI DIRECTE	Valoare inchiriere pt 1 ha 800 LEI/AN
--	--

La cursul valutar de 4.9422, din data de 16.08.2023

Valoarea de piață nu ține cont de TVA.

Argumentele care au stat la baza elaborării acestei opinii precum și considerentele avute în vedere la determinarea acestei valori sunt:

- Valoarea a fost exprimată ținând seama exclusiv de ipotezele, condițiile limitative și aprecierile exprimate în prezentul raport și este valabilă în condițiile economice și juridice menționate în raport;
- Valoarea se referă la vânzarea integrală a activului, în starea și configurația existentă la data inspectării pe teren, bunul fiind complet și funcțional;
- Valoarea este corespunzătoare stării fizice de la data evaluării.
- Valoarea de piață a fost estimată fără luarea în considerare a costurilor de vânzare sau cumpărare și fără includerea nici unui/unei impozit/taxă asociat(e).
- Nu se cunosc restricții sau alte sarcini, altele decât cele notate în prezentul raport, care ar putea afecta dreptul de proprietate evaluat;
- Valoarea estimată în valută este valabilă atât timp cât condițiile în care s-a realizat evaluarea (starea pieței imobiliare, nivelul cererii și ofertei, inflația, evoluția cursului valutar) nu se modifică semnificativ.
- Valoarea reprezintă opinia evaluatorului privind valoarea de piață a activului evaluat;
- Valoarea este o predicție;
- Valoarea nu ține seama de responsabilitățile de mediu;

- Valoarea este subiectiva;
- Evaluarea este o opinie asupra unei valori;
- Valoarea estimata nu reprezinta valoarea de asigurare a activului.
- Detaliile privind metodologia de evaluare sunt prezentate în raportul de evaluare

Raportul a fost intocmit in conformitate cu standardele, recomandarile și metodologia de lucru ANEVAR.

EVALUATOR AUTORIZAT,

Saraev Ionut



Birou expertiza contabila si evaluare

-Saraev Ionut



**BIROU EXPERTIZĂ
CONTABILĂ ȘI EVALUARE
- SARAEV IONUT
C.I.P. 74194
JUD. TULCEA MUN. TULCEA
ELIZEULUI, NR. 6A**

RAPORT DE EVALUARE

*privind proprietate imobiliară formata din
teren extravilan, situata in
extravilanul localitatii IC Bratianu, Tarla 162, Parcela A11, lot 4,
jud. Tulcea,
cod postal 827100*

Utilizator desemnat: U.A.T. IC Bratianu
Client: U.A.T. IC Bratianu

Datele, informatiile si continutul prezentului raport, fiind confidentiale, nu vor putea fi copiate, in parte sau in totalitate, si nu vor fi transmise unor terti fara acordul scris si prealabil al evaluatorului si al beneficiarului raportului de evaluare.

August 2023

Str. Elizeului, nr.6A, municipiul Tulcea
Tel. 0756 096 749, E-mail -srvionut@gmail.com

Stimate beneficiar,

Conform solicitării dumneavoastră, s-a realizat evaluarea proprietății imobiliare conform contractului agreat.

Obiectul evaluării îl constituie dreptul deplin de proprietate asupra imobilului format din teren extravilan, în suprafața de 2.5 ha, categorie de folosință agricol, situat în extravilanul comunei IC Bratianu, Tarla 162, Parcela A11, lot 4, jud. Tulcea, cod postal 827100.

Tipul valorii adecvat scopului prezentei evaluări (identificat mai sus), se încadrează în categoria celui mai probabil preț care s-ar obține într-un schimb ipotetic pe o piață liberă și concurențială, respectiv valoarea de piață, așa cum este definită de SEV 104 Tipuri ale valorii (IVS 104).

Scopul prezentului raport de evaluare este informarea clientului și utilizatorului desemnat privind valoarea de piață a proprietății imobiliare prezentate mai sus, în vederea închirierii

Tipul valorii din cadrul estimării este valoarea de piață conform standardelor ANEVAR, și este adecvat cu scopul evaluării.

Evaluarea executată conform prezentului raport, în concordanță cu cerințele clientului, reprezintă o estimare a **valorii de piață** a bunului așa cum este aceasta definită în standardele ANEVAR.

Conform acestui standard - SEV 104 – Tipuri ale valorii „**Valoarea de piață este suma estimată pentru care un activ sau o datorie ar putea fi schimbat(ă) la data evaluării, între un cumpărător hotărât și un vânzător hotărât, într-o tranzacție nepărtinitoare, după un marketing adecvat și în care părțile au acționat fiecare în cunoștință de cauză, prudent și fără constrângere**”.

La realizarea raportului s-au avut în vedere standardele și metodologia de lucru recomandate de ANEVAR.

Inspectia, investigațiile și analizele necesare au fost făcute de către evaluator autorizat Saraev Ionuț, în calitate de reprezentant al Birou expertiza contabilă și evaluare - Saraev Ionuț.

Această scrisoare însoțește raportul de evaluare complet.

În urma aplicării metodei de evaluare descrise în raport și a opiniei evaluatorului, s-a stabilit valoarea de piață a proprietății imobiliare la data de **16-Aug-23** la:

VALOAREA DE PIATA DETERMINATĂ PRIN METODA COMPARATIEI DIRECTE	Valoare inchiriere pt 1 ha 800 LEI/AN
--	--

La cursul valutar de 4.9422, din data de 16.08.2023

Valoarea de piață nu ține cont de TVA.

Argumentele care au stat la baza elaborării acestei opinii precum și considerentele avute în vedere la determinarea acestei valori sunt:

- Valoarea a fost exprimată ținând seama exclusiv de ipotezele, condițiile limitative și aprecierile exprimate în prezentul raport și este valabilă în condițiile economice și juridice menționate în raport;
- Valoarea se referă la vânzarea integrală a activului, în starea și configurația existentă la data inspectării pe teren, bunul fiind complet și funcțional;
- Valoarea este corespunzătoare stării fizice de la data evaluării.
- Valoarea de piață a fost estimată fără luarea în considerare a costurilor de vânzare sau cumpărare și fără includerea nici unui/unei impozit/taxă asociat(e).
- Nu se cunosc restricții sau alte sarcini, altele decât cele notate în prezentul raport, care ar putea afecta dreptul de proprietate evaluat;
- Valoarea estimată în valută este valabilă atât timp cât condițiile în care s-a realizat evaluarea (starea pieței imobiliare, nivelul cererii și ofertei, inflația, evoluția cursului valutar) nu se modifică semnificativ.
- Valoarea reprezintă opinia evaluatorului privind valoarea de piață a activului evaluat;
- Valoarea este o predicție;
- Valoarea nu ține seama de responsabilitățile de mediu;

- Valoarea este subiectiva;
- Evaluarea este o opinie asupra unei valori;
- Valoarea estimata nu reprezinta valoarea de asigurare a activului.
- Detaliile privind metodologia de evaluare sunt prezentate în raportul de evaluare

Raportul a fost intocmit in conformitate cu standardele, recomandarile și metodologia de lucru ANEVAR.

EVALUATOR AUTORIZAT,

Saraev Ionut



Birou expertiza contabila si evaluare

-Saraev Ionut

**BIROU EXPEPTICĂ
CONTABILĂ ȘI EVALUARE
- SARAEV IONUT
C.I.P. 474194
JUD. TULCEA MUN. TULCEA
ELIZEULUI, NR. 6A**

RAPORT DE EVALUARE

*privind proprietate imobiliară formată din
teren extravilan, situată în
extravilanul localității IC Bratianu, Tarla 162, Parcela A11, lot 5,
jud. Tulcea,
cod postal 827100*

Utilizator desemnat: U.A.T. IC Bratianu
Client: U.A.T. IC Bratianu

Datele, informațiile și conținutul prezentului raport, fiind confidențiale, nu vor putea fi copiate, în parte sau în totalitate, și nu vor fi transmise unor terți fără acordul scris și prealabil al evaluatorului și al beneficiarului raportului de evaluare.

August 2023

Str. Elizeului, nr.6A, municipiul Tulcea
Tel. 0756 096 749, E-mail -srvionut@gmail.com

Stimate beneficiar,

Conform solicitării dumneavoastră, s-a realizat evaluarea proprietății imobiliare conform contractului agreat.

Obiectul evaluării îl constituie dreptul deplin de proprietate asupra imobilului format din teren extravilan, în suprafața de 1 ha, categorie de folosință agricol, situat în extravilanul comunei IC Bratianu, Tarla 162, Parcela A11, lot 5, jud. Tulcea, cod postal 827100.

Tipul valorii adecvat scopului prezentei evaluări (identificat mai sus), se încadrează în categoria celui mai probabil preț care s-ar obține într-un schimb ipotetic pe o piață liberă și concurențială, respectiv valoarea de piață, așa cum este definită de SEV 104 Tipuri ale valorii (IVS 104).

Scopul prezentului raport de evaluare este informarea clientului și utilizatorului desemnat privind valoarea de piață a proprietății imobiliare prezentate mai sus, în vederea închirierii

Tipul valorii din cadrul estimării este valoarea de piață conform standardelor ANEVAR, și este adecvat cu scopul evaluării.

Evaluarea executată conform prezentului raport, în concordanță cu cerințele clientului, reprezintă o estimare a **valorii de piață** a bunului așa cum este aceasta definită în standardele ANEVAR.

Conform acestui standard - SEV 104 – Tipuri ale valorii „**Valoarea de piață este suma estimată pentru care un activ sau o datorie ar putea fi schimbat(ă) la data evaluării, între un cumpărător hotărât și un vânzător hotărât, într-o tranzacție nepărlinitoare, după un marketing adecvat și în care părțile au acționat fiecare în cunoștință de cauză, prudent și fără constrângere**”.

La realizarea raportului s-au avut în vedere standardele și metodologia de lucru recomandate de ANEVAR.

Inspectia, investigațiile și analizele necesare au fost făcute de către evaluator autorizat Saraev Ionut, în calitate de reprezentant al Birou expertiza contabila și evaluare - Saraev Ionut.

Această scrisoare însoțește raportul de evaluare complet.

În urma aplicării metodei de evaluare descrise în raport și a opiniei evaluatorului, s-a stabilit valoarea de piață a proprietății imobiliare la data de **16-Aug-23** la:

VALOAREA DE PIATA DETERMINATĂ PRIN METODA COMPARATIEI DIRECTE	Valoare inchirierii pt 1 ha 800 LEI/AN
--	---

La cursul valutar de 4.9422, din data de 16.08.2023

Valoarea de piață nu ține cont de TVA.

Argumentele care au stat la baza elaborării acestei opinii precum și considerentele avute în vedere la determinarea acestei valori sunt:

- Valoarea a fost exprimată ținând seama exclusiv de ipotezele, condițiile limitative și aprecierile exprimate în prezentul raport și este valabilă în condițiile economice și juridice menționate în raport;
- Valoarea se referă la vânzarea integrală a activului, în starea și configurația existentă la data inspectării pe teren, bunul fiind complet și funcțional;
- Valoarea este corespunzătoare stării fizice de la data evaluării.
- Valoarea de piață a fost estimată fără luarea în considerare a costurilor de vânzare sau cumpărare și fără includerea nici unui/unei impozit/faxă asociat(e).
- Nu se cunosc restricții sau alte sarcini, altele decât cele notate în prezentul raport, care ar putea afecta dreptul de proprietate evaluat;
- Valoarea estimată în valută este valabilă atât timp cât condițiile în care s-a realizat evaluarea (starea pieței mobiliare, nivelul cererii și ofertei, inflația, evoluția cursului valutar) nu se modifică semnificativ.
- Valoarea reprezintă opinia evaluatorului privind valoarea de piață a activului evaluat;
- Valoarea este o predicție;
- Valoarea nu ține seama de responsabilitățile de mediu;

- Valoarea este subiectiva;
- Evaluarea este o opinie asupra unei valori;
- Valoarea estimata nu reprezinta valoarea de asigurare a activului;
- Detaliile privind metodologia de evaluare sunt prezentate în raportul de evaluare.

Raportul a fost intocmit in conformitate cu standardele, recomandariile și metodologia de lucru ANEVAR.

EVALUATOR AUTORIZAT,

Saraev Ionut



**BIROU EXPERTIZĂ
CONTABILĂ ȘI EVALUARE
- SARAEV IONUT
C.I.E. 2.474.194
JUD. TULCEA MUN. TULCEA
ELIZEULUI, NR. 6A**



Birou expertiza contabila si evaluare

-Saraev Ionut



RAPORT DE EVALUARE

*privind proprietate imobiliară formata din
teren extravilan, situata in
extravilanul localitatii IC Bratianu, Tarla 162, Parcela A11, lot 6 ,
jud. Tulcea,
cod postal 827100*

Utilizator desemnat: U.A.T. IC Bratianu
Client: U.A.T. IC Bratianu

Datele, informatiile si continutul prezentului raport, fiind confidentiale, nu vor putea fi copiate, in parte sau in totalitate, si nu vor fi transmise unor terti fara acordul scris si prealabil al evaluatorului si al beneficiarului raportului de evaluare.

August 2023

Str. Elizeului, nr.6A, municipiul Tulcea
Tel. 0756 096 749, **E-mail** –srvionut@gmail.com

Stimate beneficiar,

Conform solicitării dumneavoastră, s-a realizat evaluarea proprietății imobiliare conform contractului agreed.

Obiectul evaluării îl constituie dreptul deplin de proprietate asupra imobilului format din teren extravilan, în suprafața de 1 ha, categorie de folosință agricol, situat în extravilanul comunei IC Bratianu, Tarla 162, Parcela A11, lot 6, jud. Tulcea, cod postal 827100.

Tipul valorii adecvat scopului prezentei evaluări (identificat mai sus), se încadrează în categoria celui mai probabil preț care s-ar obține într-un schimb ipotetic pe o piață liberă și concurențială, respectiv valoarea de piață, așa cum este definită de SEV 104 Tipuri ale valorii (IVS 104).

Scopul prezentului raport de evaluare este informarea clientului și utilizatorului desemnat privind valoarea de piață a proprietății imobiliare prezentate mai sus, în vederea închirierii

Tipul valorii din cadrul estimării este valoarea de piață conform standardelor ANEVAR, și este adecvat cu scopul evaluării.

Evaluarea executată conform prezentului raport, în concordanță cu cerințele clientului, reprezintă o estimare a **valorii de piață** a bunului așa cum este aceasta definită în standardele ANEVAR.

Conform acestui standard - SEV 104 – Tipuri ale valorii „**Valoarea de piață este suma estimată pentru care un activ sau o datorie ar putea fi schimbat(ă) la data evaluării, între un cumpărător hotărât și un vânzător hotărât, într-o tranzacție nepărtinitoare, după un marketing adecvat și în care părțile au acționat fiecare în cunoștință de cauză, prudent și fără constrângere**”.

La realizarea raportului s-au avut în vedere standardele și metodologia de lucru recomandate de ANEVAR.

Inspectia, investigațiile și analizele necesare au fost făcute de către evaluator autorizat Saraev Ionuț, în calitate de reprezentant al Birou expertiza contabilă și evaluare - Saraev Ionuț.

Această scrisoare însoțește raportul de evaluare complet.

În urma aplicării metodei de evaluare descrise în raport și a opiniei evaluatorului, s-a stabilit valoarea de piață a proprietății imobiliare la data de **16-Aug-23** la:

VALOAREA DE PIATA DETERMINATĂ PRIN METODA COMPARATIEI DIRECTE	Valoare inchiriere pt 1 ha 800 LEI/AN
--	--

La cursul valutar de 4.9422, din data de 16.08.2023

Valoarea de piață nu ține cont de TVA.

Argumentele care au stat la baza elaborării acestei opinii precum și considerentele avute în vedere la determinarea acestei valori sunt:

- Valoarea a fost exprimată ținând seama exclusiv de ipotezele, condițiile limitative și aprecierile exprimate în prezentul raport și este valabilă în condițiile economice și juridice menționate în raport;
- Valoarea se referă la vânzarea integrală a activului, în starea și configurația existentă la data inspectării pe teren, bunul fiind complet și funcțional;
- Valoarea este corespunzătoare stării fizice de la data evaluării.
- Valoarea de piață a fost estimată fără luarea în considerare a costurilor de vânzare sau cumpărare și fără includerea nici unui/unei impozit/taxă asociat(e).
- Nu se cunosc restricții sau alte sarcini, altele decât cele notate în prezentul raport, care ar putea afecta dreptul de proprietate evaluat;
- Valoarea estimată în valuta este valabilă atât timp cât condițiile în care s-a realizat evaluarea (starea pieței imobiliare, nivelul cererii și ofertei, inflația, evoluția cursului valutar) nu se modifică semnificativ.
- Valoarea reprezintă opinia evaluatorului privind valoarea de piață a activului evaluat;
- Valoarea este o predicție;
- Valoarea nu ține seama de responsabilitățile de mediu;

- Valoarea este subiectiva;
- Evaluarea este o opinie asupra unei valori;
- Valoarea estimata nu reprezinta valoarea de asigurare a activului.
- Detaliile privind metodologia de evaluare sunt prezentate în raportul de evaluare

Raportul a fost intocmit in conformitate cu standardele, recomandările și metodologia de lucru ANEVAR.

EVALUATOR AUTORIZAT,

Saraev Ionut



Birou expertiza contabila si evaluare

-Saraev Ionut



**BIROU EXPERTIZĂ
CONTABILĂ ȘI EVALUARE
- SARAEV IONUT
CUIP: 1471194
Județul Tulcea Mun. Tulcea
Bulevardul, Nr. 6A**

RAPORT DE EVALUARE

*privind proprietate imobiliară formată din
teren extravilan, situată în
extravilanul localității IC Bratianu, Tarla 162, Parcela A11, lot 7,
jud. Tulcea,
cod postal 827100*

Utilizator desemnat: U.A.T. IC Bratianu
Client: U.A.T. IC Bratianu

Datele, informațiile și conținutul prezentului raport, fiind confidențiale, nu vor putea fi copiate, în parte sau în totalitate, și nu vor fi transmise unor terți fără acordul scris și prealabil al evaluatorului și al beneficiarului raportului de evaluare.

August 2023

Str. Elizeului, nr.6A, municipiul Tulcea
Tel. 0756 096 749, E-mail -srvionut@gmail.com

Stimate beneficiar,

Conform solicitării dumneavoastră, s-a realizat evaluarea proprietății imobiliare conform contractului agreat.

Obiectul evaluării îl constituie dreptul deplin de proprietate asupra imobilului format din teren extravilan, în suprafața de 1 ha, categorie de folosință agricol, situat în extravilanul comunei IC Bratianu, Tarla 162, Parcela A11, lot 7, jud. Tulcea, cod postal 827100.

Tipul valorii adecvat scopului prezentei evaluări (identificat mai sus), se încadrează în categoria celui mai probabil preț care s-ar obține într-un schimb ipotetic pe o piață liberă și concurențială, respectiv valoarea de piață, așa cum este definită de SEV 104 Tipuri ale valorii (IVS 104).

Scopul prezentului raport de evaluare este informarea clientului și utilizatorului desemnat privind valoarea de piață a proprietății imobiliare prezentate mai sus, în vederea închirierii

Tipul valorii din cadrul estimării este valoarea de piață conform standardelor ANEVAR, și este adecvat cu scopul evaluării.

Evaluarea executată conform prezentului raport, în concordanță cu cerințele clientului, reprezintă o estimare a **valorii de piață** a bunului așa cum este aceasta definită în standardele ANEVAR.

Conform acestui standard - SEV 104 - Tipuri ale valorii „**Valoarea de piață este suma estimată pentru care un activ sau o datorie ar putea fi schimbat(ă) la data evaluării, între un cumpărător hotărât și un vânzător hotărât, într-o tranzacție nepărtinitoare, după un marketing adecvat și în care părțile au acționat fiecare în cunoștință de cauză, prudent și fără constrângere**”.

La realizarea raportului s-au avut în vedere standardele și metodologia de lucru recomandate de ANEVAR.

Inspectia, investigațiile și analizele necesare au fost făcute de către evaluator autorizat Saraev Ionuț, în calitate de reprezentant al Birou expertiza contabilă și evaluare - Saraev Ionuț.

Această scrisoare însoțește raportul de evaluare complet.

În urma aplicării metodei de evaluare descrise în raport și a opiniei evaluatorului, s-a stabilit valoarea de piață a proprietății imobiliare la data de **16-Aug-23** la:

VALOAREA DE PIATA DETERMINATĂ PRIN METODA COMPARATIEI DIRECTE	Valoare inchiriere pt 1 ha 800 LEI/AN
--	--

La cursul valutar de 4.9422, din data de 16.08.2023

Valoarea de piață nu ține cont de TVA.

Argumentele care au stat la baza elaborării acestei opinii precum și considerentele avute în vedere la determinarea acestei valori sunt:

- Valoarea a fost exprimată ținând seama exclusiv de ipotezele, condițiile limitative și aprecierile exprimate în prezentul raport și este valabilă în condițiile economice și juridice menționate în raport;
- Valoarea se referă la vânzarea integrală a activului, în starea și configurația existentă la data inspectării pe teren, bunul fiind complet și funcțional;
- Valoarea este corespunzătoare stării fizice de la data evaluării.
- Valoarea de piață a fost estimată fără luarea în considerare a costurilor de vânzare sau cumpărare și fără includerea nici unui/unei impozit/taxă asociat(e).
- Nu se cunosc restricții sau alte sarcini, altele decât cele notate în prezentul raport, care ar putea afecta dreptul de proprietate evaluat;
- Valoarea estimată în valută este valabilă atât timp cât condițiile în care s-a realizat evaluarea (starea pieței imobiliare, nivelul cererii și ofertei, inflația, evoluția cursului valutar) nu se modifică semnificativ.
- Valoarea reprezintă opinia evaluatorului privind valoarea de piață a activului evaluat;
- Valoarea este o predicție;
- Valoarea nu ține seama de responsabilitățile de mediu;

- Valoarea este subiectiva;
- Evaluarea este o opinie asupra unei valori;
- Valoarea estimata nu reprezinta valoarea de asigurare a activului.
- Detaliile privind metodologia de evaluare sunt prezentate în raportul de evaluare

Raportul a fost întocmit în conformitate cu standardele, recomandările și metodologia de lucru ANEVAR.

EVALUATOR AUTORIZAT,

Saraev Ionut



Birou expertiza contabila si evaluare
-Saraev Ionut



BIROU EXPERTIZĂ
CONTABILĂ ȘI EVALUARE
- SARAEV IONUT
C.I.P. 2-571194
JUD. TULCEA MUN. TULCEA
ELIZEULUI, NR. 6A

RAPORT DE EVALUARE

*privind proprietate imobiliară formata din
teren extravilan, situata in*
**extravilanul localitatii IC Bratianu, Tarla 162, Parcela A11, lot 8,
jud. Tulcea,
cod postal 827100**

Utilizator desemnat: U.A.T. IC Bratianu
Client: U.A.T. IC Bratianu

Datele, informatiile si continutul prezentului raport, fiind confidentiale, nu vor putea fi copiate, in parte sau in totalitate, si nu vor fi transmise unor terti fara acordul scris si prealabil al evaluatorului si al beneficiarului raportului de evaluare.

August 2023

Str. Elizeului, nr.6A, municipiul Tulcea
Tel. 0756 096 749, E-mail -srvionut@gmail.com

Stimate beneficiar,

Conform solicitarii dumneavoastra, s-a realizat evaluarea proprietatii imobiliare conform contractului agreeat.

Obiectul evaluării îl constituie dreptul deplin de proprietate asupra imobilului format din teren extravilan, în suprafața de 1 ha, categorie de folosință agricol, situat în extravilanul comunei IC Bratianu, Tarla 162, Parcela A11, lot 8, jud. Tulcea, cod postal 827100.

Tipul valorii adecvat scopului prezentei evaluări (identificat mai sus), se încadrează în categoria celui mai probabil preț care s-ar obține într-un schimb ipotetic pe o piață liberă și concurențială, respectiv valoarea de piață, așa cum este definită de SEV 104 Tipuri ale valorii (IVS 104).

Scopul prezentului raport de evaluare este informarea clientului și utilizatorului desemnat privind valoarea de piață a proprietatii imobiliare prezentate mai sus, în vederea închirierii

Tipul valorii din cadrul estimării este valoarea de piață conform standardelor ANEVAR, și este adecvat cu scopul evaluării.

Evaluarea executată conform prezentului raport, în concordanță cu cerințele clientului, reprezintă o estimare a **valorii de piață** a bunului așa cum este aceasta definită în standardele ANEVAR.

Conform acestui standard - SEV 104 – Tipuri ale valorii „**Valoarea de piață este suma estimată pentru care un activ sau o datorie ar putea fi schimbat(ă) la data evaluării, între un cumpărător hotărât și un vânzător hotărât, într-o tranzacție nepărtinitoare, după un marketing adecvat și în care părțile au acționat fiecare în cunoștință de cauză, prudent și fără constrângere**”.

La realizarea raportului s-au avut în vedere standardele și metodologia de lucru recomandate de ANEVAR.

Inspectia, investigațiile și analizele necesare au fost făcute de către evaluator autorizat Saraev Ionuț, în calitate de reprezentant al Birou expertiza contabilă și evaluare - Saraev Ionuț.

Această scrisoare însoțește raportul de evaluare complet.

În urma aplicării metodei de evaluare descrise în raport și a opiniei evaluatorului, s-a stabilit valoarea de piață a proprietatii imobiliare la data de **16-Aug-23** la:

VALOAREA DE PIATA DETERMINATĂ PRIN METODA COMPARATIEI DIRECTE	Valoare inchiriere pt 1 ha 800 LEI/AN
--	--

La cursul valutar de 4.9422, din data de 16.08.2023

Valoarea de piață nu ține cont de TVA.

Argumentele care au stat la baza elaborării acestei opinii precum și considerentele avute în vedere la determinarea acestei valori sunt:

- Valoarea a fost exprimată ținând seama exclusiv de ipotezele, condițiile limitative și aprecierile exprimate în prezentul raport și este valabilă în condițiile economice și juridice menționate în raport;
- Valoarea se referă la vânzarea integrală a activului, în starea și configurația existentă la data inspecției pe teren, bunul fiind complet și funcțional;
- Valoarea este corespunzătoare stării fizice de la data evaluării.
- Valoarea de piață a fost estimată fără luarea în considerare a costurilor de vânzare sau cumpărare și fără includerea nici unui/unei impozit/taxă asociat(e).
- Nu se cunosc restricții sau alte sarcini, altele decât cele notate în prezentul raport, care ar putea afecta dreptul de proprietate evaluat;
- Valoarea estimată în valutar este valabilă atât timp cât condițiile în care s-a realizat evaluarea (starea pieței imobiliare, nivelul cererii și ofertei, inflația, evoluția cursului valutar) nu se modifică semnificativ.
- Valoarea reprezintă opinia evaluatorului privind valoarea de piață a activului evaluat;
- Valoarea este o predicție;
- Valoarea nu ține seama de responsabilitățile de mediu;

- Valoarea este subiectiva;
- Evaluarea este o opinie asupra unei valori;
- Valoarea estimata nu reprezinta valoarea de asigurare a activului.
- Detaliile privind metodologia de evaluare sunt prezentate în raportul de evaluare

Raportul a fost intocmit in conformitate cu standardele, recomandarile și metodologia de lucru ANEVAR.

EVALUATOR AUTORIZAT,

Saraev Ionut



Birou expertiza contabila si evaluare

-Saraev Ionut



**BIROU EXPERTIZA
CONTABILĂ SI EVALUARE**
- SARAEV IONUT
C.I.E. 17753/2023
JUD. IALLOVA MUN. TILCEA
ELIZEULUI, NR. 6A

RAPORT DE EVALUARE

*privind proprietate imobiliară formata din
teren extravilan, situata in
extravilanul localitatii IC Bratianu, Tarla 162, Parcela A11, lot 9,
jud. Tulcea,
cod postal 827100*

Utilizator desemnat: U.A.T. IC Bratianu
Client: U.A.T. IC Bratianu

Datele, informatiile si continutul prezentului raport, fiind confidentiale, nu vor putea fi copiate, in parte sau in totalitate, si nu vor fi transmise unor terti fara acordul scris si prealabil al evaluatorului si al beneficiarului raportului de evaluare.

August 2023

Str. Elizeului, nr.6A, municipiul Tulcea
Tel. 0756 096 749, **E-mail** –srviout@gmail.com

Stimate beneficiar,

Conform solicitarii dumneavoastra, s-a realizat evaluarea proprietatii imobiliare conform contractului agreat.

Obiectul evaluării îl constituie dreptul deplin de proprietate asupra imobilului format din teren extravilan, in suprafata de 1 ha, categorie de folosinta agricol, situat in extravilanul comunei IC Bratianu, Tarla 162, Parcela A11, lot 9, jud. Tulcea, cod postal 827100.

Tipul valorii adecvat scopului prezentei evaluări (identificat mai sus), se încadrează în categoria celui mai probabil preț care s-ar obține într-un schimb ipotetic pe o piață liberă și concurențială, respectiv valoarea de piață, așa cum este definită de SEV 104 Tipuri ale valorii (IVS 104).

Scopul prezentului raport de evaluare este informarea clientului si utilizatorului desemnat privind valoarea de piata a proprietatii imobiliare prezentate mai sus, in vederea inchirierii. Tipul valorii din cadrul estimarii este valoarea de piata conform standardelor ANEVAR, si este adecvat cu scopul evaluarii.

Evaluarea executată conform prezentului raport, în concordanță cu cerințele clientului, reprezintă o estimare a **valorii de piata** a bunului așa cum este aceasta definită in standardele ANEVAR.

Conform acestui standard - SEV 104 – Tipuri ale valorii „**Valoarea de piață este suma estimată pentru care un activ sau o datorie ar putea fi schimbat(ă) la data evaluării, între un cumpărător hotărât și un vânzător hotărât, într-o tranzacție nepărtinitoare, după un marketing adecvat și în care părțile au acționat fiecare în cunoștință de cauză, prudent și fără constrângere**”.

La realizarea raportului s-au avut in vedere standardele si metodologia de lucru recomandate de ANEVAR.

Inspectia, investigatiile si analizele necesare au fost facute de catre evaluator autorizat Saraev Ionut, in calitate de reprezentant al Birou expertiza contabila si evaluare - Saraev Ionut.

Aceasta scrisoare insoteste raportul de evaluare complet.

In urma aplicarii metodei de evaluare descrise in raport si a opiniei evaluatorului, s-a stabilit valoarea de piata a proprietatii imobiliare la data de **16-Aug-23** la:

**VALOAREA DE PIATA DETERMINATĂ PRIN
METODA COMPARATIEI DIRECTE**

Valoare inchirierii pt 1 ha 800 LEI/AN

**La cursul valutar de 4.9422, din data de 16.08.2023
Valoarea de piata nu tine cont de TVA.**

Argumentele care au stat la baza elaborării acestei opinii precum și considerentele avute în vedere la determinarea acestei valori sunt:

- Valoarea a fost exprimată ținând seama exclusiv de ipotezele, condițiile limitative și aprecierile exprimate în prezentul raport și este valabilă în condițiile economice și juridice menționate în raport;
- Valoarea se referă la vânzarea integrală a activului, în starea și configurația existentă la data inspectării pe teren, bunul fiind complet și funcțional;
- Valoarea este corespunzătoare stării fizice de la data evaluării.
- Valoarea de piață a fost estimată fără luarea în considerare a costurilor de vânzare sau cumpărare și fără includerea nici unui/unei impozit/taxă asociat(e).
- Nu se cunosc restricții sau alte sarcini, altele decât cele notate în prezentul raport, care ar putea afecta dreptul de proprietate evaluat;
- Valoarea estimată în valuta este valabilă atât timp cât condițiile în care s-a realizat evaluarea (starea pieței mobiliare, nivelul cererii și ofertei, inflația, evoluția cursului valutar) nu se modifică semnificativ.
- Valoarea reprezintă opinia evaluatorului privind valoarea de piata a activului evaluat;
- Valoarea este o predicție;
- Valoarea nu ține seama de responsabilitățile de mediu;

- Valoarea este subiectiva;
- Evaluarea este o opinie asupra unei valori;
- Valoarea estimata nu reprezinta valoarea de asigurare a activului.
- Detaliile privind metodologia de evaluare sunt prezentate în raportul de evaluare

Raportul a fost intocmit in conformitate cu standardele, recomandarile și metodologia de lucru ANEVAR.

EVALUATOR AUTORIZAT,

Saraev Ionut



Birou expertiza contabila si evaluare

-Saraev Ionut

BIROU EXPERTIZA
CONTABILĂ SI EVALUARE
-SARAIEV IONUT
C.I.P. 71194
MUN. TULCEA MUN. TULCEA
ELIZEULUI, NR. 6A

RAPORT DE EVALUARE

*privind proprietate imobiliară formata din
teren extravilan, situata in
extravilanul localitatii IC Bratianu, Tarla 162, Parcela A11, lot 10,
jud. Tulcea,
cod postal 827100*

Utilizator desemnat: U.A.T. IC Bratianu

Client: U.A.T. IC Bratianu

Datele, informatiile si continutul prezentului raport, fiind confidentiale, nu vor putea fi copiate, in parte sau in totalitate, si nu vor fi transmise unor terti fara acordul scris si prealabil al evaluatorului si al beneficiarului raportului de evaluare.

August 2023

Str. Elizeului, nr.6A, municipiul Tulcea
Tel. 0756 096 749, E-mail -srvionut@gmail.com

Stimate beneficiar,

Conform solicitării dumneavoastră, s-a realizat evaluarea proprietății imobiliare conform contractului agreat.

Obiectul evaluării îl constituie dreptul deplin de proprietate asupra imobilului format din teren extravilan, în suprafața de 1 ha, categorie de folosință agricol, situat în extravilanul comunei IC Bratianu, Tarla 162, Parcela A11, lot 10, jud. Tulcea, cod postal 827100.

Tipul valorii adecvat scopului prezentei evaluări (identificat mai sus), se încadrează în categoria celui mai probabil preț care s-ar obține într-un schimb ipotetic pe o piață liberă și concurențială, respectiv valoarea de piață, așa cum este definită de SEV 104 Tipuri ale valorii (IVS 104).

Scopul prezentului raport de evaluare este informarea clientului și utilizatorului desemnat privind valoarea de piață a proprietății imobiliare prezentate mai sus, în vederea închirierii. Tipul valorii din cadrul estimării este valoarea de piață conform standardelor ANEVAR, și este adecvat cu scopul evaluării.

Evaluarea executată conform prezentului raport, în concordanță cu cerințele clientului, reprezintă o estimare a **valorii de piață** a bunului așa cum este aceasta definită în standardele ANEVAR.

Conform acestui standard - SEV 104 – Tipuri ale valorii „**Valoarea de piață este suma estimată pentru care un activ sau o datorie ar putea fi schimbat(ă) la data evaluării, între un cumpărător hotărât și un vânzător hotărât, într-o tranzacție nepărtinitoare, după un marketing adecvat și în care părțile au acționat fiecare în cunoștință de cauză, prudent și fără constrângere**”.

La realizarea raportului s-au avut în vedere standardele și metodologia de lucru recomandate de ANEVAR.

Inspectia, investigațiile și analizele necesare au fost făcute de către evaluator autorizat Saraev Ionuț, în calitate de reprezentant al Birou expertiza contabilă și evaluare - Saraev Ionuț.

Această scrisoare însoțește raportul de evaluare complet.

În urma aplicării metodei de evaluare descrise în raport și a opiniei evaluatorului, s-a stabilit valoarea de piață a proprietății imobiliare la data de **16-Aug-23** la:

VALOAREA DE PIATA DETERMINATĂ PRIN METODA COMPARATIEI DIRECTE	Valoare inchirierii pt 1 ha 800 LEI/AN
--	---

**La cursul valutar de 4.9422, din data de 16.08.2023
Valoarea de piață nu ține cont de TVA.**

Argumentele care au stat la baza elaborării acestei opinii precum și considerentele avute în vedere la determinarea acestei valori sunt:

- Valoarea a fost exprimată ținând seama exclusiv de ipotezele, condițiile limitative și aprecierile exprimate în prezentul raport și este valabilă în condițiile economice și juridice menționate în raport;
- Valoarea se referă la vânzarea integrală a activului, în starea și configurația existentă la data inspectării pe teren, bunul fiind complet și funcțional;
- Valoarea este corespunzătoare stării fizice de la data evaluării.
- Valoarea de piață a fost estimată fără luarea în considerare a costurilor de vânzare sau cumpărare și fără includerea nici unui/unei impozit/taxă asociat(e).
- Nu se cunosc restricții sau alte sarcini, altele decât cele notate în prezentul raport, care ar putea afecta dreptul de proprietate evaluat;
- Valoarea estimată în valută este valabilă atât timp cât condițiile în care s-a realizat evaluarea (starea pieței imobiliare, nivelul cererii și ofertei, inflația, evoluția cursului valutar) nu se modifică semnificativ.
- Valoarea reprezintă opinia evaluatorului privind valoarea de piață a activului evaluat;
- Valoarea este o predicție;
- Valoarea nu ține seama de responsabilitățile de mediu;

- Valoarea este subiectiva;
- Evaluarea este o opinie asupra unei valori;
- Valoarea estimata nu reprezinta valoarea de asigurare a activului.
- Detaliile privind metodologia de evaluare sunt prezentate în raportul de evaluare

Raportul a fost întocmit în conformitate cu standardele, recomandările și metodologia de lucru ANEVAR.

EVALUATOR AUTORIZAT

Saraev Ionut



Birou expertiza contabila si evaluare

-Saraev Ionut

**BIROU EXPERTIZA
CONTABILA SI EVALUARE**
- SARAEV IONUT
C.I.P. 71194
JUD. TULCEA MUN. TULCEA
ELIZEULUI, NR. 6A

RAPORT DE EVALUARE

*privind proprietate imobiliară formata din
teren extravilan, situata in*
**extravilanul localitatii IC Bratianu, Tarla 162, Parcela A11, lot 11 ,
jud. Tulcea,
cod postal 827100**

Utilizator desemnat: U.A.T. IC Bratianu

Client: U.A.T. IC Bratianu

Datele, informatiile si continutul prezentului raport, fiind confidentiale, nu vor putea fi copiate, in parte sau in totalitate, si nu vor fi transmise unor terti fara acordul scris si prealabil al evaluatorului si al beneficiarului raportului de evaluare.

August 2023

Str. Elizeului, nr.6A, municipiul Tulcea
Tel. 0756 096 749, E-mail -srvionut@gmail.com

Stimate beneficiar,

Conform solicitării dumneavoastră, s-a realizat evaluarea proprietății imobiliare conform contractului agreeat.

Obiectul evaluării îl constituie dreptul deplin de proprietate asupra imobilului format din teren extravilan, în suprafața de 1 ha, categorie de folosință agricol, situat în extravilanul comunei IC Bratianu, Tarla 162, Parcela A11, lot 11, jud. Tulcea, cod postal 827100.

Tipul valorii adecvat scopului prezentei evaluări (identificat mai sus), se încadrează în categoria celui mai probabil preț care s-ar obține într-un schimb ipotetic pe o piață liberă și concurențială, respectiv valoarea de piață, așa cum este definită de SEV 104 Tipuri ale valorii (IVS 104).

Scopul prezentului raport de evaluare este informarea clientului și utilizatorului desemnat privind valoarea de piață a proprietății imobiliare prezentate mai sus, în vederea închirierii. Tipul valorii din cadrul estimării este valoarea de piață conform standardelor ANEVAR, și este adecvat cu scopul evaluării.

Evaluarea executată conform prezentului raport, în concordanță cu cerințele clientului, reprezintă o estimare a **valorii de piață** a bunului așa cum este aceasta definită în standardele ANEVAR.

Conform acestui standard - SEV 104 – Tipuri ale valorii „**Valoarea de piață este suma estimată pentru care un activ sau o datorie ar putea fi schimbat(ă) la data evaluării, între un cumpărător hotărât și un vânzător hotărât, într-o tranzacție nepărtinitoare, după un marketing adecvat și în care părțile au acționat fiecare în cunoștință de cauză, prudent și fără constrângere**”.

La realizarea raportului s-au avut în vedere standardele și metodologia de lucru recomandate de ANEVAR.

Inspectia, investigațiile și analizele necesare au fost făcute de către evaluator autorizat Saraev Ionut, în calitate de reprezentant al Birou expertiza contabilă și evaluare - Saraev Ionut.

Această scrisoare însoțește raportul de evaluare complet.

În urma aplicării metodei de evaluare descrise în raport și a opiniei evaluatorului, s-a stabilit valoarea de piață a proprietății imobiliare la data de **16-Aug-23** la:

VALOAREA DE PIATA DETERMINATĂ PRIN METODA COMPARATIEI DIRECTE	Valoare inchiriere pt 1 ha 800 LEI/AN
--	--

**La cursul valutar de 4.9422, din data de 16.08.2023
Valoarea de piață nu ține cont de TVA.**

Argumentele care au stat la baza elaborării acestei opinii precum și considerentele avute în vedere la determinarea acestei valori sunt:

- Valoarea a fost exprimată ținând seama exclusiv de ipotezele, condițiile limitative și aprecierile exprimate în prezentul raport și este valabilă în condițiile economice și juridice menționate în raport;
- Valoarea se referă la vânzarea integrală a activului, în starea și configurația existentă la data inspectării pe teren, bunul fiind complet și funcțional;
- Valoarea este corespunzătoare stării fizice de la data evaluării.
- Valoarea de piață a fost estimată fără luarea în considerare a costurilor de vânzare sau cumpărare și fără includerea nici unui/unei impozit/taxă asociat(e).
- Nu se cunosc restricții sau alte sarcini, altele decât cele notate în prezentul raport, care ar putea afecta dreptul de proprietate evaluat;
- Valoarea estimată în valută este valabilă atât timp cât condițiile în care s-a realizat evaluarea (starea pieței imobiliare, nivelul cererii și ofertei, inflația, evoluția cursului valutar) nu se modifică semnificativ.
- Valoarea reprezintă opinia evaluatorului privind valoarea de piață a activului evaluat;
- Valoarea este o predicție;
- Valoarea nu ține seama de responsabilitățile de mediu;

- Valoarea este subiectiva;
- Evaluarea este o opinie asupra unei valori;
- Valoarea estimata nu reprezinta valoarea de asigurare a activului.
- Detaliile privind metodologia de evaluare sunt prezentate in raportul de evaluare

Raportul a fost intocmit in conformitate cu standardele, recomandarile si metodologia de lucru ANEVAR.

EVALUATOR AUTORIZAT,

Saraev Ionut

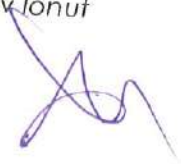

Birou expertiza contabila si evaluare
-Saraev Ionut



**BIROU EXPERTIZĂ
CONTABILĂ ȘI EVALUARE**
- SARAEV IONUT
C.I.P. 7.194
JUD. TULCEA MUN. TULCEA
ELIZEULUI, NR. 6A

RAPORT DE EVALUARE

*privind proprietate imobiliară formată din
teren extravilan, situată în
extravilanul localității IC Bratianu, Tarla 162, Parcela A11, lot 12,
jud. Tulcea,
cod postal 827100*

Utilizator desemnat: U.A.T. IC Bratianu
Client: U.A.T. IC Bratianu

Datele, informațiile și conținutul prezentului raport, fiind confidențiale, nu vor putea fi copiate, în parte sau în totalitate, și nu vor fi transmise unor terți fără acordul scris și prealabil al evaluatorului și al beneficiarului raportului de evaluare.

August 2023

Str. Elizeului, nr.6A, municipiul Tulcea
Tel. 0756 096 749, **E-mail** –srvionut@gmail.com

Stimate beneficiar,

Conform solicitării dumneavoastră, s-a realizat evaluarea proprietății imobiliare conform contractului agreat.

Obiectul evaluării îl constituie dreptul deplin de proprietate asupra imobilului format din teren extravilan, în suprafața de 1 ha, categorie de folosință agricol, situat în extravilanul comunei IC Bratianu, Tarla 162, Parcela A11, lot 12, jud. Tulcea, cod postal 827100.

Tipul valorii adecvat scopului prezentei evaluări (identificat mai sus), se încadrează în categoria celui mai probabil preț care s-ar obține într-un schimb ipotetic pe o piață liberă și concurențială, respectiv valoarea de piață, așa cum este definită de SEV 104 Tipuri ale valorii (IVS 104).

Scopul prezentului raport de evaluare este informarea clientului și utilizatorului desemnat privind valoarea de piață a proprietății imobiliare prezentate mai sus, în vederea închirierii. Tipul valorii din cadrul estimării este valoarea de piață conform standardelor ANEVAR, și este adecvat cu scopul evaluării.

Evaluarea executată conform prezentului raport, în concordanță cu cerințele clientului, reprezintă o estimare a **valorii de piață** a bunului așa cum este această definită în standardele ANEVAR.

Conform acestui standard - SEV 104 – Tipuri ale valorii „**Valoarea de piață este suma estimată pentru care un activ sau o datorie ar putea fi schimbat(ă) la data evaluării, între un cumpărător hotărât și un vânzător hotărât, într-o tranzacție nepărtinitoare, după un marketing adecvat și în care părțile au acționat fiecare în cunoștință de cauză, prudent și fără constrângere**”.

La realizarea raportului s-au avut în vedere standardele și metodologia de lucru recomandate de ANEVAR.

Inspectia, investigațiile și analizele necesare au fost făcute de către evaluator autorizat Saraev Ionuț, în calitate de reprezentant al Birou expertiza contabilă și evaluare - Saraev Ionuț.

Această scrisoare însoțește raportul de evaluare complet.

În urma aplicării metodei de evaluare descrise în raport și a opiniei evaluatorului, s-a stabilit valoarea de piață a proprietății imobiliare la data de **16-Aug-23** la:

VALOAREA DE PIATA DETERMINATĂ PRIN METODA COMPARATIEI DIRECTE	Valoare inchiriere pt 1 ha 800 LEI/AN
--	--

**La cursul valutar de 4.9422, din data de 16.08.2023
Valoarea de piață nu ține cont de TVA.**

Argumentele care au stat la baza elaborării acestei opinii precum și considerentele avute în vedere la determinarea acestei valori sunt:

- Valoarea a fost exprimată ținând seama exclusiv de ipotezele, condițiile limitative și aprecierile exprimate în prezentul raport și este valabilă în condițiile economice și juridice menționate în raport;
- Valoarea se referă la vânzarea integrală a activului, în starea și configurația existentă la data inspectării pe teren, bunul fiind complet și funcțional;
- Valoarea este corespunzătoare stării fizice de la data evaluării.
- Valoarea de piață a fost estimată fără luarea în considerare a costurilor de vânzare sau cumpărare și fără includerea nici unui/unei impozit/taxă asociat(e).
- Nu se cunosc restricții sau alte sarcini, altele decât cele notate în prezentul raport, care ar putea afecta dreptul de proprietate evaluat;
- Valoarea estimată în valută este valabilă atât timp cât condițiile în care s-a realizat evaluarea (starea pieței mobiliare, nivelul cererii și ofertei, inflația, evoluția cursului valutar) nu se modifică semnificativ.
- Valoarea reprezintă opinia evaluatorului privind valoarea de piață a activului evaluat;
- Valoarea este o predicție;
- Valoarea nu ține seama de responsabilitățile de mediu;

- Valoarea este subiectiva;
- Evaluarea este o opinie asupra unei valori;
- Valoarea estimata nu reprezinta valoarea de asigurare a activului.
- Detaliile privind metodologia de evaluare sunt prezentate în raportul de evaluare

Raportul a fost intocmit in conformitate cu standardele, recomandarile și metodologia de lucru ANEVAR.

EVALUATOR AUTORIZAT,

Saraev Ionut



Birou expertiza contabila si evaluare
-Saraev Ionut



**BIROU EXPERTIZĂ
CONTABILĂ ȘI EVALUARE**
- SARAIEV IONUT
C.A.F. 17.194
JUD. TULCEA MUN. TULCEA
ELIZEULUI, NR. 6A

RAPORT DE EVALUARE

*privind proprietate imobiliară formată din
teren extravilan, situată în*
**extravilanul localității IC Bratianu, Tarla 162, Parcela A11, lot 13,
jud. Tulcea,
cod postal 827100**

Utilizator desemnat: U.A.T. IC Bratianu

Client: U.A.T. IC Bratianu

Datele, informațiile și conținutul prezentului raport, fiind confidențiale, nu vor putea fi copiate, în parte sau în totalitate, și nu vor fi transmise unor terți fără acordul scris și prealabil al evaluatorului și al beneficiarului raportului de evaluare.

August 2023

Str. Elizeului, nr.6A, municipiul Tulcea
Tel. 0756 096 749, **E-mail** -srviout@gmail.com

Stimate beneficiar,

Conform solicitarii dumneavoastra, s-a realizat evaluarea proprietatii imobiliare conform contractului agreat.

Obiectul evaluării îl constituie dreptul deplin de proprietate asupra imobilului format din teren extravilan, in suprafata de 1 ha, categorie de folosinta agricol, situat in extravilanul comunei IC Bratianu, Tarla 162, Parcela A11, lot 13, jud. Tulcea, cod postal 827100.

Tipul valorii adecvat scopului prezentei evaluări (identificat mai sus), se încadrează în categoria celui mai probabil preț care s-ar obține într-un schimb ipotetic pe o piață liberă și concurențială, respectiv valoarea de piață, așa cum este definită de SEV 104 Tipuri ale valorii (IVS 104).

Scopul prezentului raport de evaluare este informarea clientului si utilizatorului desemnat privind valoarea de piata a proprietatii imobiliare prezentate mai sus, in vederea inchirierii

Tipul valorii din cadrul estimarii este valoarea de piata conform standardelor ANEVAR, si este adecvat cu scopul evaluarii.

Evaluarea executată conform prezentului raport, în concordanță cu cerințele clientului, reprezintă o estimare a **valorii de piata** a bunului așa cum este aceasta definită in standardele ANEVAR.

Conform acestui standard - SEV 104 – Tipuri ale valorii „**Valoarea de piață este suma estimată pentru care un activ sau o datorie ar putea fi schimbat(ă) la data evaluării, între un cumpărător hotărât și un vânzător hotărât, într-o tranzacție nepărtinitoare, după un marketing adecvat și în care părțile au acționat fiecare în cunoștință de cauză, prudent și fără constrângere**”.

La realizarea raportului s-au avut in vedere standardele si metodologia de lucru recomandate de ANEVAR.

Inspectia, investigatiile si analizele necesare au fost facute de catre evaluator autorizat Saraev Ionut, in calitate de reprezentant al Birou expertiza contabila si evaluare - Saraev Ionut.

Aceasta scrisoare insoteste raportul de evaluare complet.

In urma aplicarii metodei de evaluare descrise in raport si a opiniei evaluatorului, s-a stabilit valoarea de piata a proprietatii imobiliare la data de **16-Aug-23** la:

VALOAREA DE PIATA DETERMINATĂ PRIN METODA COMPARATIEI DIRECTE	Valoare inchirierii pt 1 ha 800 LEI/AN
--	---

La cursul valutar de 4.9422, din data de 16.08.2023

Valoarea de piata nu tine cont de TVA.

Argumentele care au stat la baza elaborării acestei opinii precum și considerentele avute în vedere la determinarea acestei valori sunt:

- Valoarea a fost exprimată ținând seama exclusiv de ipotezele, condițiile limitative și aprecierile exprimate în prezentul raport și este valabilă în condițiile economice și juridice menționate în raport;
- Valoarea se referă la vânzarea integrală a activului, în starea și configurația existentă la data inspectării pe teren, bunul fiind complet și funcțional;
- Valoarea este corespunzătoare stării fizice de la data evaluării.
- Valoarea de piață a fost estimată fără luarea în considerare a costurilor de vânzare sau cumpărare și fără includerea nici unui/unei impozit/taxă asociat(e).
- Nu se cunosc restricții sau alte sarcini, altele decât cele notate în prezentul raport, care ar putea afecta dreptul de proprietate evaluat;
- Valoarea estimată in valuta este valabila atat timp cat conditiile in care s-a realizat evaluarea (starea pietei mobiliare, nivelul cererii si ofertei, inflatia, evolutia cursului valutar) nu se modifica semnificativ.
- Valoarea reprezintă opinia evaluatorului privind valoarea de piata a activului evaluat;
- Valoarea este o predicție;
- Valoarea nu tine seama de responsabilitatile de mediu;

- Valoarea este subiectiva;
- Evaluarea este o opinie asupra unei valori;
- Valoarea estimata nu reprezinta valoarea de asigurare a activului.
- Detaliile privind metodologia de evaluare sunt prezentate în raportul de evaluare

Raportul a fost intocmit in conformitate cu standardele, recomandarile și metodologia de lucru ANEVAR.

EVALUATOR AUTORIZAT,

Saraev Ionut



Birou expertiza contabila si evaluare
-Saraev Ionut



**BIROU EXPERTIZA
CONTABILA SI EVALUARE**
- SARAIEV IONUT
CUIP 7.194
JMD TULCEA MUN. TULCEA
ELIZEULUI, NR. 6A

RAPORT DE EVALUARE

*privind proprietate imobiliară formată din
teren extravilan, situată în
extravilanul localității IC Bratianu, Tarla 162, Parcela A11, lot 14,
jud. Tulcea,
cod postal 827100*

Utilizator desemnat: U.A.T. IC Bratianu

Client: U.A.T. IC Bratianu

Datele, informațiile și conținutul prezentului raport, fiind confidențiale, nu vor putea fi copiate, în parte sau în totalitate, și nu vor fi transmise unor terți fără acordul scris și prealabil al evaluatorului și al beneficiarului raportului de evaluare.

August 2023

Str. Elizeului, nr.6A, municipiul Tulcea
Tel. 0756 096 749, E-mail –srviout@gmail.com

Stimate beneficiar,

Conform solicitării dumneavoastră, s-a realizat evaluarea proprietății imobiliare conform contractului agreed.

Obiectul evaluării îl constituie dreptul deplin de proprietate asupra imobilului format din teren extravilan, în suprafața de 1 ha, categorie de folosință agricol, situat în extravilanul comunei IC Bratianu, Tarla 162, Parcela A11, lot 14, jud. Tulcea, cod postal 827100.

Tipul valorii adecvat scopului prezentei evaluări (identificat mai sus), se încadrează în categoria celui mai probabil preț care s-ar obține într-un schimb ipotetic pe o piață liberă și concurențială, respectiv valoarea de piață, așa cum este definită de SEV 104 Tipuri ale valorii (IVS 104).

Scopul prezentului raport de evaluare este informarea clientului și utilizatorului desemnat privind valoarea de piață a proprietății imobiliare prezentate mai sus, în vederea închirierii

Tipul valorii din cadrul estimării este valoarea de piață conform standardelor ANEVAR, și este adecvat cu scopul evaluării.

Evaluarea executată conform prezentului raport, în concordanță cu cerințele clientului, reprezintă o estimare a **valorii de piață** a bunului așa cum este aceasta definită în standardele ANEVAR.

Conform acestui standard - SEV 104 – Tipuri ale valorii „**Valoarea de piață este suma estimată pentru care un activ sau o datorie ar putea fi schimbat(ă) la data evaluării, între un cumpărător hotărât și un vânzător hotărât, într-o tranzacție nepărtinitoare, după un marketing adecvat și în care părțile au acționat fiecare în cunoștință de cauză, prudent și fără constrângere**”.

La realizarea raportului s-au avut în vedere standardele și metodologia de lucru recomandate de ANEVAR.

Inspectia, investigatiile și analizele necesare au fost facute de către evaluator autorizat Saraev Ionut, în calitate de reprezentant al Birou expertiza contabila și evaluare - Saraev Ionut.

Această scrisoare însoțește raportul de evaluare complet.

În urma aplicării metodei de evaluare descrise în raport și a opiniei evaluatorului, s-a stabilit valoarea de piață a proprietății imobiliare la data de **16-Aug-23** la:

VALOAREA DE PIATA DETERMINATĂ PRIN METODA COMPARATIEI DIRECTE	Valoare inchirierii pt 1 ha 800 LEI/AN
--	---

**La cursul valutar de 4.9422, din data de 16.08.2023
Valoarea de piață nu ține cont de TVA.**

Argumentele care au stat la baza elaborării acestei opinii precum și considerentele avute în vedere la determinarea acestei valori sunt:

- Valoarea a fost exprimată ținând seama exclusiv de ipotezele, condițiile limitative și aprecierile exprimate în prezentul raport și este valabilă în condițiile economice și juridice menționate în raport;
- Valoarea se referă la vânzarea integrală a activului, în starea și configurația existentă la data inspecției pe teren, bunul fiind complet și funcțional;
- Valoarea este corespunzătoare stării fizice de la data evaluării.
- Valoarea de piață a fost estimată fără luarea în considerare a costurilor de vânzare sau cumpărare și fără includerea nici unui/unei impozit/taxă asociat(e).
- Nu se cunosc restricții sau alte sarcini, altele decât cele notate în prezentul raport, care ar putea afecta dreptul de proprietate evaluat;
- Valoarea estimată în valută este valabilă atât timp cât condițiile în care s-a realizat evaluarea (starea pieței imobiliare, nivelul cererii și ofertei, inflația, evoluția cursului valutar) nu se modifică semnificativ.
- Valoarea reprezintă opinia evaluatorului privind valoarea de piață a activului evaluat;
- Valoarea este o predicție;
- Valoarea nu ține seama de responsabilitățile de mediu;

- Valoarea este subiectiva;
- Evaluarea este o opinie asupra unei valori;
- Valoarea estimata nu reprezinta valoarea de asigurare a activului.
- Detaliile privind metodologia de evaluare sunt prezentate în raportul de evaluare

Raportul a fost întocmit în conformitate cu standardele, recomandările și metodologia de lucru ANEVAR.

EVALUATOR AUTORIZAT

Saraev Ionut



Birou expertiza contabila si evaluare

-Saraev Ionut

**BIROU EXPEPTIZĂ
CONTABILĂ ȘI EVALUARE
- SARAEV IONUT
C.I.E. 77194
JUD. TULCEA MUN. TULCEA
ELIZEULUI, NR. 6A**

RAPORT DE EVALUARE

*privind proprietate imobiliară formata din
teren extravilan, situata in*
**extravilanul localitatii IC Bratianu, Tarla 162, Parcela A11, lot 15 ,
jud. Tulcea,
cod postal 827100**

Utilizator desemnat: U.A.T. IC Bratianu

Client: U.A.T. IC Bratianu

Datele, informatiile si continutul prezentului raport, fiind confidentiale, nu vor putea fi copiate, in parte sau in totalitate, si nu vor fi transmise unor terti fara acordul scris si prealabil al evaluatorului si al beneficiarului raportului de evaluare.

August 2023

Sr. Elizeului, nr.6A, municipiul Tulcea
Tel. 0756 096 749, E-mail –srvionut@gmail.com

Stimate beneficiar,

Conform solicitării dumneavoastră, s-a realizat evaluarea proprietății imobiliare conform contractului agreat.

Obiectul evaluării îl constituie dreptul deplin de proprietate asupra imobilului format din teren extravilan, în suprafața de 1 ha, categorie de folosință agricol, situat în extravilanul comunei IC Bratianu, Tarla 162, Parcela A11, lot 15, jud. Tulcea, cod postal 827100.

Tipul valorii adecvat scopului prezentei evaluări (identificat mai sus), se încadrează în categoria celui mai probabil preț care s-ar obține într-un schimb ipotetic pe o piață liberă și concurențială, respectiv valoarea de piață, așa cum este definită de SEV 104 Tipuri ale valorii (IVS 104).

Scopul prezentului raport de evaluare este informarea clientului și utilizatorului desemnat privind valoarea de piață a proprietății imobiliare prezentate mai sus, în vederea închirierii. Tipul valorii din cadrul estimării este valoarea de piață conform standardelor ANEVAR, și este adecvat cu scopul evaluării.

Evaluarea executată conform prezentului raport, în concordanță cu cerințele clientului, reprezintă o estimare a **valorii de piață** a bunului așa cum este aceasta definită în standardele ANEVAR.

Conform acestui standard - SEV 104 - Tipuri ale valorii „**Valoarea de piață este suma estimată pentru care un activ sau o datorie ar putea fi schimbat(ă) la data evaluării, între un cumpărător hotărât și un vânzător hotărât, într-o tranzacție nepărtinitoare, după un marketing adecvat și în care părțile au acționat fiecare în cunoștință de cauză, prudent și fără constrângere**”.

La realizarea raportului s-au avut în vedere standardele și metodologia de lucru recomandate de ANEVAR.

Inspekția, investigațiile și analizele necesare au fost făcute de către evaluator autorizat Saraev Ionuț, în calitate de reprezentant al Birou expertiza contabilă și evaluare - Saraev Ionuț.

Această scrisoare însoțește raportul de evaluare complet.

În urma aplicării metodei de evaluare descrise în raport și a opiniei evaluatorului, s-a stabilit valoarea de piață a proprietății imobiliare la data de **16-Aug-23** la:

VALOAREA DE PIATA DETERMINATĂ PRIN METODA COMPARATIEI DIRECTE	Valoare inchirierii pt 1 ha 800 LEI/AN
--	---

La cursul valutar de 4.9422, din data de 16.08.2023
Valoarea de piață nu ține cont de TVA.

Argumentele care au stat la baza elaborării acestei opinii precum și considerentele avute în vedere la determinarea acestei valori sunt:

- Valoarea a fost exprimată ținând seama exclusiv de ipotezele, condițiile limitative și aprecierile exprimate în prezentul raport și este valabilă în condițiile economice și juridice menționate în raport;
- Valoarea se referă la vânzarea integrală a activului, în starea și configurația existentă la data inspekției pe teren, bunul fiind complet și funcțional;
- Valoarea este corespunzătoare stării fizice de la data evaluării.
- Valoarea de piață a fost estimată fără luarea în considerare a costurilor de vânzare sau cumpărare și fără includerea nici unui/unei impozit/taxă asociat(e).
- Nu se cunosc restricții sau alte sarcini, altele decât cele notate în prezentul raport, care ar putea afecta dreptul de proprietate evaluat;
- Valoarea estimată în valută este valabilă atât timp cât condițiile în care s-a realizat evaluarea (starea pieței mobiliare, nivelul cererii și ofertei, inflația, evoluția cursului valutar) nu se modifică semnificativ.
- Valoarea reprezintă opinia evaluatorului privind valoarea de piață a activului evaluat;
- Valoarea este o predicție;
- Valoarea nu ține seama de responsabilitățile de mediu;

- Valoarea este subiectiva;
- Evaluarea este o opinie asupra unei valori;
- Valoarea estimata nu reprezinta valoarea de asigurare a activului;
- Detaliile privind metodologia de evaluare sunt prezentate în raportul de evaluare

Raportul a fost intocmit in conformitate cu standardele, recomandarile și metodologia de lucru ANEVAR.

EVALUATOR AUTORIZAT,

Saraev Ionut



Birou expertiza contabila si evaluare

-Saraev Ionut



**BIROU EXPERTIZĂ
CONTABILĂ ȘI EVALUARE
- SA: 77194
C.I.F. 77194
JUD. TULCEA MUN. TULCEA
ELIZEULUI, NR. 6A**

RAPORT DE EVALUARE

*privind proprietate imobiliară formată din
teren extravilan, situată în
extravilanul localității IC Bratianu, Tarla 162, Parcela A11, lot 16,
jud. Tulcea,
cod postal 827100*

Utilizator desemnat: U.A.T. IC Bratianu

Client: U.A.T. IC Bratianu

Datele, informațiile și conținutul prezentului raport, fiind confidențiale, nu vor putea fi copiate, în parte sau în totalitate, și nu vor fi transmise unor terți fără acordul scris și prealabil al evaluatorului și al beneficiarului raportului de evaluare.

August 2023

Stimate beneficiar,

Conform solicitarii dumneavoastra, s-a realizat evaluarea proprietatii imobiliare conform contractului agreat.

Obiectul evaluării îl constituie dreptul deplin de proprietate asupra imobilului format din teren extravilan, in suprafata de 1 ha, categorie de folosinta agricol, situat in extravilanul comunei IC Bratianu, Tarla 162, Parcela A11, lot 16, jud. Tulcea, cod postal 827100.

Tipul valorii adecvat scopului prezentei evaluări (identificat mai sus), se încadrează în categoria celui mai probabil preț care s-ar obține într-un schimb ipotetic pe o piață liberă și concurențială, respectiv valoarea de piață, așa cum este definită de SEV 104 Tipuri ale valorii (IVS 104).

Scopul prezentului raport de evaluare este informarea clientului si utilizatorului desemnat privind valoarea de piata a proprietatii imobiliare prezentate mai sus, in vederea inchirierii

Tipul valorii din cadrul estimarii este valoarea de piata conform standardelor ANEVAR, si este adecvat cu scopul evaluarii.

Evaluarea executată conform prezentului raport, în concordanță cu cerințele clientului, reprezintă o estimare a **valorii de piata** a bunului așa cum este aceasta definită in standardele ANEVAR.

Conform acestui standard - SEV 104 – Tipuri ale valorii „**Valoarea de piată este suma estimată pentru care un activ sau o datorie ar putea fi schimbat(ă) la data evaluării, între un cumpărător hotărât și un vânzător hotărât, într-o tranzacție nepărtinitoare, după un marketing adecvat și în care părțile au acționat fiecare în cunoștință de cauză, prudent și fără constrângere**”.

La realizarea raportului s-au avut in vedere standardele si metodologia de lucru recomandate de ANEVAR.

Inspectia, investigatiile si analizele necesare au fost facute de catre evaluator autorizat Saraev Ionut, in calitate de reprezentant al Birou expertiza contabila si evaluare - Saraev Ionut.

Aceasta scrisoare insoteste raportul de evaluare complet.

In urma aplicarii metodei de evaluare descrise in raport si a opiniei evaluatorului, s-a stabilit valoarea de piata a proprietatii imobiliare la data de **16-Aug-23** la:

VALOAREA DE PIATA DETERMINATĂ PRIN METODA COMPARATIEI DIRECTE	Valoare inchiriere pt 1 ha 800 LEI/AN
--	--

La cursul valutar de 4.9422, din data de 16.08.2023

Valoarea de piata nu tine cont de TVA.

Argumentele care au stat la baza elaborării acestei opinii precum și considerentele avute în vedere la determinarea acestei valori sunt:

- Valoarea a fost exprimată ținând seama exclusiv de ipotezele, condițiile limitative și aprecierile exprimate în prezentul raport și este valabilă în condițiile economice și juridice menționate în raport;
- Valoarea se referă la vânzarea integrală a activului, în starea și configurația existentă la data inspectării pe teren, bunul fiind complet și funcțional;
- Valoarea este corespunzătoare stării fizice de la data evaluării.
- Valoarea de piață a fost estimată fără luarea în considerare a costurilor de vânzare sau cumpărare și fără includerea nici unui/unei impozit/taxă asociat(e).
- Nu se cunosc restricții sau alte sarcini, altele decât cele notate in prezentul raport, care ar putea afecta dreptul de proprietate evaluat;
- Valoarea estimata in valuta este valabila atat timp cat conditiile in care s-a realizat evaluarea (starea pietei mobiliare, nivelul cererii si ofertei, inflatia, evolutia cursului valutar) nu se modifica semnificativ.
- Valoarea reprezintă opinia evaluatorului privind valoarea de piata a activului evaluat;
- Valoarea este o predicție;
- Valoarea nu tine seama de responsabilitatile de mediu;

- Valoarea este subiectiva;
- Evaluarea este o opinie asupra unei valori;
- Valoarea estimata nu reprezinta valoarea de asigurare a activului.
- Detaliile privind metodologia de evaluare sunt prezentate în raportul de evaluare

Raportul a fost întocmit în conformitate cu standardele, recomandările și metodologia de lucru ANEVAR.

EVALUATOR AUTORIZAT,

Saraev Ionut

Birou expertiza contabila si evaluare

-Saraev Ionut

RAPORT DE EVALUARE

**privind proprietate imobiliară formată din
teren extravilan, situată în
extravilanul localității IC Bratianu, Tarla 162, Parcela A11, lot 17,
jud. Tulcea,
cod postal 827100**

Utilizator desemnat: U.A.T. IC Bratianu
Client: U.A.T. IC Bratianu

Datele, informațiile și conținutul prezentului raport, fiind confidențiale, nu vor putea fi copiate, în parte sau în totalitate, și nu vor fi transmise unor terți fără acordul scris și prealabil al evaluatorului și al beneficiarului raportului de evaluare.

August 2023

Str. Elizeului, nr.6A, municipiul Tulcea
Tel. 0756 096 749, E-mail –srvionut@gmail.com

Stimate beneficiar,

Conform solicitării dumneavoastră, s-a realizat evaluarea proprietății imobiliare conform contractului agreed.

Obiectul evaluării îl constituie dreptul deplin de proprietate asupra imobilului format din teren extravilan, în suprafața de 1 ha, categorie de folosință agricol, situat în extravilanul comunei IC Bratianu, Tarla 162, Parcela A11, lot 17, jud. Tulcea, cod postal 827100.

Tipul valorii adecvat scopului prezentei evaluări (identificat mai sus), se încadrează în categoria celui mai probabil preț care s-ar obține într-un schimb ipotetic pe o piață liberă și concurențială, respectiv valoarea de piață, așa cum este definită de SEV 104 Tipuri ale valorii (IVS 104).

Scopul prezentului raport de evaluare este informarea clientului și utilizatorului desemnat privind valoarea de piață a proprietății imobiliare prezentate mai sus, în vederea închirierii

Tipul valorii din cadrul estimării este valoarea de piață conform standardelor ANEVAR, și este adecvat cu scopul evaluării.

Evaluarea executată conform prezentului raport, în concordanță cu cerințele clientului, reprezintă o estimare a **valorii de piață** a bunului așa cum este aceasta definită în standardele ANEVAR.

Conform acestui standard - SEV 104 – Tipuri ale valorii „**Valoarea de piață este suma estimată pentru care un activ sau o datorie ar putea fi schimbat(ă) la data evaluării, între un cumpărător hotărât și un vânzător hotărât, într-o tranzacție nepărtinitoare, după un marketing adecvat și în care părțile au acționat fiecare în cunoștință de cauză, prudent și fără constrângere**”.

La realizarea raportului s-au avut în vedere standardele și metodologia de lucru recomandate de ANEVAR.

Inspectia, investigațiile și analizele necesare au fost făcute de către evaluator autorizat Saraev Ionut, în calitate de reprezentant al Birou expertiza contabilă și evaluare - Saraev Ionut.

Această scrisoare însoțește raportul de evaluare complet.

În urma aplicării metodei de evaluare descrise în raport și a opiniei evaluatorului, s-a stabilit valoarea de piață a proprietății imobiliare la data de **16-Aug-23** la:

VALOAREA DE PIATA DETERMINATĂ PRIN METODA COMPARATIEI DIRECTE	Valoare inchiriere pt 1 ha 800 LEI/AN
--	--

La cursul valutar de 4.9422, din data de 16.08.2023

Valoarea de piață nu ține cont de TVA.

Argumentele care au stat la baza elaborării acestei opinii precum și considerentele avute în vedere la determinarea acestei valori sunt:

- Valoarea a fost exprimată ținând seama exclusiv de ipotezele, condițiile limitative și aprecierile exprimate în prezentul raport și este valabilă în condițiile economice și juridice menționate în raport;
- Valoarea se referă la vânzarea integrală a activului, în starea și configurația existentă la data inspectării pe teren, bunul fiind complet și funcțional;
- Valoarea este corespunzătoare stării fizice de la data evaluării.
- Valoarea de piață a fost estimată fără luarea în considerare a costurilor de vânzare sau cumpărare și fără includerea nici unui/unei impozit/taxă asociat(e).
- Nu se cunosc restricții sau alte sarcini, altele decât cele notate în prezentul raport, care ar putea afecta dreptul de proprietate evaluat;
- Valoarea estimată în valută este valabilă atât timp cât condițiile în care s-a realizat evaluarea (starea pieței mobiliare, nivelul cererii și ofertei, inflația, evoluția cursului valutar) nu se modifică semnificativ.
- Valoarea reprezintă opinia evaluatorului privind valoarea de piață a activului evaluat;
- Valoarea este o predicție;
- Valoarea nu ține seama de responsabilitățile de mediu;

- Valoarea este subiectiva;
- Evaluarea este o opinie asupra unei valori;
- Valoarea estimata nu reprezinta valoarea de asigurare a activului.
- Detaliile privind metodologia de evaluare sunt prezentate în raportul de evaluare

Raportul a fost intocmit in conformitate cu standardele, recomandarile și metodologia de lucru ANEVAR.

EVALUATOR AUTORIZAT,

Saraev Ionut



Birou expertiza contabila si evaluare

-Saraev Ionut



**BIROU EXPERTIZA
CONTABILITATEI SI EVALUARE**
- SA: 11
C.I.P. 71194
JUD. TULCEA MUN. TULCEA
ELIZEULUI, NR. 6A

RAPORT DE EVALUARE

*privind proprietate imobiliară formată din
teren extravilan, situată în
extravilanul localității IC Bratianu, Tarla 162, Parcela A11, lot 18,
jud. Tulcea,
cod postal 827100*

Utilizator desemnat: U.A.T. IC Bratianu
Client: U.A.T. IC Bratianu

Datele, informațiile și conținutul prezentului raport, fiind confidențiale, nu vor putea fi copiate, în parte sau în totalitate, și nu vor fi transmise unor terți fără acordul scris și prealabil al evaluatorului și al beneficiarului raportului de evaluare.

August 2023

Str. Elizeului, nr.6A, municipiul Tulcea
Tel. 0756 096 749, E-mail -srvionut@gmail.com

Stimate beneficiar,

Conform solicitarii dumneavoastra, s-a realizat evaluarea proprietatii imobiliare conform contractului agreat.

Obiectul evaluării îl constituie dreptul deplin de proprietate asupra imobilului format din teren extravilan, in suprafata de 1 ha, categorie de folosinta agricola, situat in extravilanul comunei IC Bratianu, Tarla 162, Parcela A11, lot 18, jud. Tulcea, cod postal 827100.

Tipul valorii adecvat scopului prezentei evaluări (identificat mai sus), se încadrează în categoria celui mai probabil preț care s-ar obține într-un schimb ipotetic pe o piață liberă și concurențială, respectiv valoarea de piață, așa cum este definită de SEV 104 Tipuri ale valorii (IVS 104).

Scopul prezentului raport de evaluare este informarea clientului și utilizatorului desemnat privind valoarea de piață a proprietatii imobiliare prezentate mai sus, in vederea inchirierii
Tipul valorii din cadrul estimării este valoarea de piață conform standardelor ANEVAR, și este adecvat cu scopul evaluării.

Evaluarea executată conform prezentului raport, în concordanță cu cerințele clientului, reprezintă o estimare a **valorii de piață** a bunului așa cum este aceasta definită in standardele ANEVAR.

Conform acestui standard - SEV 104 – Tipuri ale valorii „**Valoarea de piață este suma estimată pentru care un activ sau o datorie ar putea fi schimbat(ă) la data evaluării, între un cumpărător hotărât și un vânzător hotărât, într-o tranzacție nepărtinitoare, după un marketing adecvat și în care părțile au acționat fiecare în cunoștință de cauză, prudent și fără constrângere**”.

La realizarea raportului s-au avut in vedere standardele și metodologia de lucru recomandate de ANEVAR.

Inspectia, investigatiile și analizele necesare au fost facute de catre evaluator autorizat Saraev Ionut, in calitate de reprezentant al Birou expertiza contabila și evaluare - Saraev Ionut.

Aceasta scrisoare insoteste raportul de evaluare complet.

In urma aplicarii metodei de evaluare descrise in raport și a opiniei evaluatorului, s-a stabilit valoarea de piață a proprietatii imobiliare la data de **16-Aug-23** la:

VALOAREA DE PIATA DETERMINATĂ PRIN METODA COMPARATIEI DIRECTE	Valoare inchiriere pt 1 ha 800 LEI/AN
--	--

**La cursul valutar de 4.9422, din data de 16.08.2023
Valoarea de piață nu tine cont de TVA.**

Argumentele care au stat la baza elaborării acestei opinii precum și considerentele avute în vedere la determinarea acestei valori sunt:

- Valoarea a fost exprimată ținând seama exclusiv de ipotezele, condițiile limitative și aprecierile exprimate în prezentul raport și este valabilă în condițiile economice și juridice menționate în raport;
- Valoarea se referă la vânzarea integrală a activului, în starea și configurația existentă la data inspectării pe teren, bunul fiind complet și funcțional;
- Valoarea este corespunzătoare stării fizice de la data evaluării.
- Valoarea de piață a fost estimată fără luarea în considerare a costurilor de vânzare sau cumpărare și fără includerea nici unui/unei impozit/taxă asociat(e).
- Nu se cunosc restricții sau alte sarcini, altele decăt cele notate in prezentul raport, care ar putea afecta dreptul de proprietate evaluat;
- Valoarea estimată in valuta este valabila atat timp cat conditiile in care s-a realizat evaluarea (starea pietei mobiliare, nivelul cererii și ofertei, inflatia, evolutia cursului valutar) nu se modifica semnificativ.
- Valoarea reprezintă opinia evaluatorului privind valoarea de piață a activului evaluat;
- Valoarea este o predicție;
- Valoarea nu tine seama de responsabilitatile de mediu;

- Valoarea este subiectiva;
- Evaluarea este o opinie asupra unei valori;
- Valoarea estimata nu reprezinta valoarea de asigurare a activului.
- Detaliile privind metodologia de evaluare sunt prezentate în raportul de evaluare

Raportul a fost intocmit in conformitate cu standardele, recomandarile și metodologia de lucru ANEVAR.

EVALUATOR AUTORIZAT,

Saraev Ionut



Birou expertiza contabila si evaluare

-Saraev Ionut

BIROU EXPERTIZA
CONTABILA SI EVALUARE
- SARAEV IONUT
C.I.P. 7.194
JUD. TULCEA MUN. TULCEA
ELIZEULUI, NR. 6A

RAPORT DE EVALUARE

*privind proprietate imobiliară formata din
teren extravilan, situata in
extravilanul localitatii IC Bratianu, Tarla 162, Parcela A11, lot 19,
jud. Tulcea,
cod postal 827100*

Utilizator desemnat: U.A.T. IC Bratianu
Client: U.A.T. IC Bratianu

Datele, informatiile si continutul prezentului raport, fiind confidentiale, nu vor putea fi copiate, in parte sau in totalitate, si nu vor fi transmise unor terti fara acordul scris si prealabil al evaluatorului si al beneficiarului raportului de evaluare.

August 2023

Str. Elizeului, nr.6A, municipiul Tulcea
Tel. 0756 096 749, **E-mail** - svionut@gmail.com

Stimate beneficiar,

Conform solicitării dumneavoastră, s-a realizat evaluarea proprietății imobiliare conform contractului agreat.

Obiectul evaluării îl constituie dreptul deplin de proprietate asupra imobilului format din teren extravilan, în suprafața de 1 ha, categorie de folosință agricol, situat în extravilanul comunei IC Bratianu, Tarla 162, Parcela A11, lot 19, jud. Tulcea, cod postal 827100.

Tipul valorii adecvat scopului prezentei evaluări (identificat mai sus), se încadrează în categoria celui mai probabil preț care s-ar obține într-un schimb ipotetic pe o piață liberă și concurențială, respectiv valoarea de piață, așa cum este definită de SEV 104 Tipuri ale valorii (IVS 104).

Scopul prezentului raport de evaluare este informarea clientului și utilizatorului desemnat privind valoarea de piață a proprietății imobiliare prezentate mai sus, în vederea închirierii
Tipul valorii din cadrul estimării este valoarea de piață conform standardelor ANEVAR, și este adecvat cu scopul evaluării.

Evaluarea executată conform prezentului raport, în concordanță cu cerințele clientului, reprezintă o estimare a **valorii de piață** a bunului așa cum este aceasta definită în standardele ANEVAR.

Conform acestui standard - SEV 104 – Tipuri ale valorii „**Valoarea de piață este suma estimată pentru care un activ sau o datorie ar putea fi schimbat(ă) la data evaluării, între un cumpărător hotărât și un vânzător hotărât, într-o tranzacție nepărtinitoare, după un marketing adecvat și în care părțile au acționat fiecare în cunoștință de cauză, prudent și fără constrângere**”.

La realizarea raportului s-au avut în vedere standardele și metodologia de lucru recomandate de ANEVAR.

Inspectia, investigațiile și analizele necesare au fost făcute de către evaluator autorizat Saraev Ionuț, în calitate de reprezentant al Birou expertiza contabilă și evaluare - Saraev Ionuț.

Această scrisoare însoțește raportul de evaluare complet.

În urma aplicării metodei de evaluare descrise în raport și a opiniei evaluatorului, s-a stabilit valoarea de piață a proprietății imobiliare la data de **16-Aug-23** la:

VALOAREA DE PIATA DETERMINATĂ PRIN METODA COMPARATIEI DIRECTE	Valoare inchirierii pt 1 ha 800 LEI/AN
--	---

**La cursul valutar de 4.9422, din data de 16.08.2023
Valoarea de piață nu ține cont de TVA.**

Argumentele care au stat la baza elaborării acestei opinii precum și considerentele avute în vedere la determinarea acestei valori sunt:

- Valoarea a fost exprimată ținând seama exclusiv de ipotezele, condițiile limitative și aprecierile exprimate în prezentul raport și este valabilă în condițiile economice și juridice menționate în raport;
- Valoarea se referă la vânzarea integrală a activului, în starea și configurația existentă la data inspectării pe teren, bunul fiind complet și funcțional;
- Valoarea este corespunzătoare stării fizice de la data evaluării.
- Valoarea de piață a fost estimată fără luarea în considerare a costurilor de vânzare sau cumpărare și fără includerea nici unui/unei impozit/taxă asociat(e).
- Nu se cunosc restricții sau alte sarcini, altele decât cele notate în prezentul raport, care ar putea afecta dreptul de proprietate evaluat;
- Valoarea estimată în valută este valabilă atât timp cât condițiile în care s-a realizat evaluarea (starea pieței mobiliare, nivelul cererii și ofertei, inflația, evoluția cursului valutar) nu se modifică semnificativ.
- Valoarea reprezintă opinia evaluatorului privind valoarea de piață a activului evaluat;
- Valoarea este o predicție;
- Valoarea nu ține seama de responsabilitățile de mediu;

- Valoarea este subiectiva;
- Evaluarea este o opinie asupra unei valori;
- Valoarea estimata nu reprezinta valoarea de asigurare a activului.
- Detaliile privind metodologia de evaluare sunt prezentate în raportul de evaluare

Raportul a fost întocmit în conformitate cu standardele, recomandările și metodologia de lucru ANEVAR.

EVALUATOR AUTORIZAT,

Saraev Ionut



Birou expertiza contabila si evaluare

-Saraev Ionut

**BIROU EXPERTIZĂ
CONTABILĂ ȘI EVALUARE
- SARAIEV IONUT
C.I.P. 7.194
JUD. TULCEA MUN. TULCEA
ELIZEULUI, NR. 6A**

RAPORT DE EVALUARE

*privind proprietate imobiliară formată din
teren extravilan, situată în
extravilanul localității IC Bratianu, Tarla 162, Parcela A11, lot 20,
jud. Tulcea,
cod postal 827100*

Utilizator desemnat: U.A.T. IC Bratianu

Client: U.A.T. IC Bratianu

Datele, informațiile și conținutul prezentului raport, fiind confidențiale, nu vor putea fi copiate, în parte sau în totalitate, și nu vor fi transmise unor terți fără acordul scris și prealabil al evaluatorului și al beneficiarului raportului de evaluare.

August 2023

Str. Elizeului, nr.6A, municipiul Tulcea
Tel. 0756 096 749, E-mail - svionut@gmail.com

Stimate beneficiar,

Conform solicitării dumneavoastră, s-a realizat evaluarea proprietății imobiliare conform contractului agreat.

Obiectul evaluării îl constituie dreptul deplin de proprietate asupra imobilului format din teren extravilan, în suprafața de 1 ha, categorie de folosință agricol, situat în extravilanul comunei IC Bratianu, Tarla 162, Parcela A11, lot 20, jud. Tulcea, cod postal 827100.

Tipul valorii adecvat scopului prezentei evaluări (identificat mai sus), se încadrează în categoria celui mai probabil preț care s-ar obține într-un schimb ipotetic pe o piață liberă și concurențială, respectiv valoarea de piață, așa cum este definită de SEV 104 Tipuri ale valorii (IVS 104).

Scopul prezentului raport de evaluare este informarea clientului și utilizatorului desemnat privind valoarea de piață a proprietății imobiliare prezentate mai sus, în vederea închirierii
Tipul valorii din cadrul estimării este valoarea de piață conform standardelor ANEVAR, și este adecvat cu scopul evaluării.

Evaluarea executată conform prezentului raport, în concordanță cu cerințele clientului, reprezintă o estimare a **valorii de piață** a bunului așa cum este aceasta definită în standardele ANEVAR.

Conform acestui standard - SEV 104 – Tipuri ale valorii „**Valoarea de piață este suma estimată pentru care un activ sau o datorie ar putea fi schimbat(ă) la data evaluării, între un cumpărător hotărât și un vânzător hotărât, într-o tranzacție nepărtinitoare, după un marketing adecvat și în care părțile au acționat fiecare în cunoștință de cauză, prudent și fără constrângere**”.

La realizarea raportului s-au avut în vedere standardele și metodologia de lucru recomandate de ANEVAR.

Inspectia, investigațiile și analizele necesare au fost făcute de către evaluator autorizat Saraev Ionuț, în calitate de reprezentant al Birou expertiza contabilă și evaluare - Saraev Ionuț.

Această scrisoare însoțește raportul de evaluare complet.

În urma aplicării metodei de evaluare descrise în raport și a opiniei evaluatorului, s-a stabilit valoarea de piață a proprietății imobiliare la data de **16-Aug-23** la:

VALOAREA DE PIATA DETERMINATĂ PRIN METODA COMPARATIEI DIRECTE	Valoare inchirierii pt 1 ha 800 LEI/AN
--	---

La cursul valutar de **4.9422**, din data de **16.08.2023**

Valoarea de piață nu ține cont de TVA.

Argumentele care au stat la baza elaborării acestei opinii precum și considerentele avute în vedere la determinarea acestei valori sunt:

- Valoarea a fost exprimată ținând seama exclusiv de ipotezele, condițiile limitative și aprecierile exprimate în prezentul raport și este valabilă în condițiile economice și juridice menționate în raport;
- Valoarea se referă la vânzarea integrală a activului, în starea și configurația existentă la data inspectării pe teren, bunul fiind complet și funcțional;
- Valoarea este corespunzătoare stării fizice de la data evaluării.
- Valoarea de piață a fost estimată fără luarea în considerare a costurilor de vânzare sau cumpărare și fără includerea nici unui/unei impozit/taxă asociat(e).
- Nu se cunosc restricții sau alte sarcini, altele decât cele notate în prezentul raport, care ar putea afecta dreptul de proprietate evaluat;
- Valoarea estimată în valuta este valabilă atât timp cât condițiile în care s-a realizat evaluarea (starea pieței imobiliare, nivelul cererii și ofertei, inflația, evoluția cursului valutar) nu se modifică semnificativ.
- Valoarea reprezintă opinia evaluatorului privind valoarea de piață a activului evaluat;
- Valoarea este o predicție;
- Valoarea nu ține seama de responsabilitățile de mediu;

- Valoarea este subiectiva;
- Evaluarea este o opinie asupra unei valori;
- Valoarea estimata nu reprezinta valoarea de asigurare a activului.
- Detaliile privind metodologia de evaluare sunt prezentate în raportul de evaluare

Raportul a fost întocmit în conformitate cu standardele, recomandările și metodologia de lucru ANEVAR.

EVALUATOR AUTORIZAT,

Saraev Ionut



Birou expertiza contabila si evaluare

-Saraev Ionut



RAPORT DE EVALUARE

*privind proprietate imobiliară formata din
teren extravilan, situata in
extravilanul localitatii IC Bratianu, Tarla 162, Parcela A11, lot 21 ,
jud. Tulcea,
cod postal 827100*

Utilizator desemnat: U.A.T. IC Bratianu
Client: U.A.T. IC Bratianu

Datele, informatiile si continutul prezentului raport, fiind confidentiale, nu vor putea fi copiate, in parte sau in totalitate, si nu vor fi transmise unor terti fara acordul scris si prealabil al evaluatorului si al beneficiarului raportului de evaluare.

August 2023

Str. Elizeului, nr.6A, municipiul Tulcea
Tel. 0756 096 749, E-mail -srvionut@gmail.com

Stimate beneficiar,

Conform solicitării dumneavoastră, s-a realizat evaluarea proprietății imobiliare conform contractului agreed.

Obiectul evaluării îl constituie dreptul deplin de proprietate asupra imobilului format din teren extravilan, în suprafața de 1 ha, categorie de folosință agricol, situat în extravilanul comunei IC Bratianu, Tarla 162, Parcela A11, lot 21, jud. Tulcea, cod postal 827100.

Tipul valorii adecvat scopului prezentei evaluări (identificat mai sus), se încadrează în categoria celui mai probabil preț care s-ar obține într-un schimb ipotetic pe o piață liberă și concurențială, respectiv valoarea de piață, așa cum este definită de SEV 104 Tipuri ale valorii (IVS 104).

Scopul prezentului raport de evaluare este informarea clientului și utilizatorului desemnat privind valoarea de piață a proprietății imobiliare prezentate mai sus, în vederea închirierii.

Tipul valorii din cadrul estimării este valoarea de piață conform standardelor ANEVAR, și este adecvat cu scopul evaluării.

Evaluarea executată conform prezentului raport, în concordanță cu cerințele clientului, reprezintă o estimare a **valorii de piață** a bunului așa cum este aceasta definită în standardele ANEVAR.

Conform acestui standard - SEV 104 – Tipuri ale valorii „**Valoarea de piață este suma estimată pentru care un activ sau o datorie ar putea fi schimbat(ă) la data evaluării, între un cumpărător hotărât și un vânzător hotărât, într-o tranzacție nepărtinitoare, după un marketing adecvat și în care părțile au acționat fiecare în cunoștință de cauză, prudent și fără constrângere**”.

La realizarea raportului s-au avut în vedere standardele și metodologia de lucru recomandate de ANEVAR.

Inspectia, investigațiile și analizele necesare au fost făcute de către evaluator autorizat Saraev Ionuț, în calitate de reprezentant al Birou expertiza contabilă și evaluare - Saraev Ionuț.

Această scrisoare însoțește raportul de evaluare complet.

În urma aplicării metodei de evaluare descrise în raport și a opiniei evaluatorului, s-a stabilit valoarea de piață a proprietății imobiliare la data de **16-Aug-23** la:

VALOAREA DE PIATA DETERMINATĂ PRIN METODA COMPARATIEI DIRECTE	Valoare inchiriere pt 1 ha 800 LEI/AN
--	--

La cursul valutar de 4.9422, din data de 16.08.2023

Valoarea de piață nu ține cont de TVA.

Argumentele care au stat la baza elaborării acestei opinii precum și considerentele avute în vedere la determinarea acestei valori sunt:

- Valoarea a fost exprimată ținând seama exclusiv de ipotezele, condițiile limitative și aprecierile exprimate în prezentul raport și este valabilă în condițiile economice și juridice menționate în raport;
- Valoarea se referă la vânzarea integrală a activului, în starea și configurația existentă la data inspecției pe teren, bunul fiind complet și funcțional;
- Valoarea este corespunzătoare stării fizice de la data evaluării.
- Valoarea de piață a fost estimată fără luarea în considerare a costurilor de vânzare sau cumpărare și fără includerea nici unui/unei impozit/taxă asociat(e).
- Nu se cunosc restricții sau alte sarcini, altele decât cele notate în prezentul raport, care ar putea afecta dreptul de proprietate evaluat;
- Valoarea estimată în valută este valabilă atât timp cât condițiile în care s-a realizat evaluarea (starea pieței imobiliare, nivelul cererii și ofertei, inflația, evoluția cursului valutar) nu se modifică semnificativ.
- Valoarea reprezintă opinia evaluatorului privind valoarea de piață a activului evaluat;
- Valoarea este o predicție;
- Valoarea nu ține seama de responsabilitățile de mediu;

- Valoarea este subiectiva;
- Evaluarea este o opinie asupra unei valori;
- Valoarea estimata nu reprezinta valoarea de asigurare a activului;
- Detaliile privind metodologia de evaluare sunt prezentate in raportul de evaluare

Raportul a fost intocmit in conformitate cu standardele, recomandarile si metodologia de lucru ANEVAR.

EVALUATOR AUTORIZAT,

Saraev Ionut



Birou expertiza contabila si evaluare
-Saraev Ionut

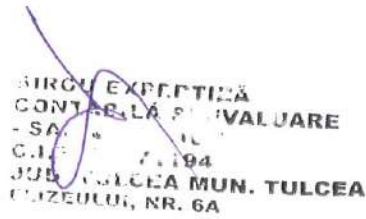

BIROU EXPERTIZA
CONTABILA SI EVALUARE
- SA. " " " "
C.I.P. " " " "
Județul Tulcea Mun. Tulcea
Căminul, nr. 6A