



ROMÂNIA
UNITATEA ADMINISTRATIV TERITORIALĂ
COMUNA I.C. BRĂȚIANU
STR. PRINCIPALĂ, NR. 45
JUDEȚUL TULCEA, COD POȘTAL 827100
TEL: 0240-573.134; FAX: 0236-833.044
www.icbratianu.ro;
e-mail: primaria_icbratianu@yahoo.com



PROIECT DE HOTARARE nr.81
din 29.09.2023

privind inventarierea unor terenuri din comuna I.C Brătianu, județul Tulcea

Consiliul local al comunei I.C Brătianu, județul Tulcea, întrunit în
ședință _____ la data de _____ 2023

Având în vedere :

- Referatul comun al compartimentului urbanism și registre agricole, înregistrat sub nr.5860/28.09.2023 ;
- Referatul de aprobare nr.5899/29.09.2023, prezentat de viceprimarul cu atribuții de primar
- Raportul de specialitate comun al compartimentelor urbanism și registre agricole înregistrat sub nr.5900/25.09.2023 ;
- Raportul de avizare al comisiilor de specialitate a Consiliului local al comunei I.C. Brătianu, județul Tulcea ;

Ținând cont de prevederile :

- art. 15, art. 120 alin. (1) și art. 121 alin. (1) și alin. (2), art. 136 alin. (1) și (5) din Constituția României, republicată;
- art. 3, art. 4 din Carta europeană a autonomiei locale, adoptată la Strasbourg la 15 octombrie 1985, ratificată prin Legea nr. 199/1997;
- art. 7 alin. (2), art. 553 alin. (1), alin. (4), art. 555 și art. 557 din Legea nr. 287/2009 privind Codul civil, republicată, cu modificările și completările ulterioare;
- art. 4 și art. 6 din Legea fondului funciar nr. 18/1991, republicată, cu modificările și completările ulterioare;
- Legii cadastrului și a publicității imobiliare nr. 7/1996, republicată, cu modificările și completările ulterioare;
- Ordinului Directorului General al Agenției Naționale de Cadastru și Publicitate Imobiliară nr. 700/2014 privind aprobarea Regulamentului de avizare, recepție și înscriere în evidențele de cadastru și carte funciară, cu modificările și completările ulterioare;
- art. 129 alin. (1), alin. (2) lit. c) coroborat cu cele ale art. 155 alin. (1) lit. d) și alin. (5) lit. d) și art. 354, art. 355, art. 357 din Ordonanța de Urgență a Guvernului nr. 57/2019 privind Codul administrativ, cu modificările și completările ulterioare;

Luand în considerare planul de amplasament și delimitare a imobilului întocmit de către PFA LUPU DANIEL, evidențiat ca anexa la prezenta hotărâre

În temeiul art. 139 alin. (1), alin. (3) lit. g) și art. 196 alin. (1) din lit. a) din Ordonanța de Urgență a Guvernului nr. 57/2019 privind Codul administrativ, cu modificările și completările ulterioare;

HOTĂRĂȘTE:

Art. 1. Se aproba inscrierea în domeniul privat al Comunei I.C Brătianu, a suprafeței de **4.266 mp**, situat provizoriu, în comuna Jijila, județul Tulcea, în **T 157, P 3/1 nr. cadastral 40831**.

Art. 2. Se aproba inscrierea în domeniul privat al Comunei I.C Brătianu, a suprafeței de **15.000 mp**, situat provizoriu în comuna Jijila, județul Tulcea, în **T 163, P.10 nr. cadastral 40542**.

Art. 3. Se aproba inscrierea în domeniul privat al Comunei I.C Brătianu, a suprafeței de **15.000 mp**, situat provizoriu în comuna Jijila, județul Tulcea, în **T 163, P.10 nr. cadastral 39107**.

Art. 4. Se aproba inscrierea în domeniul privat al Comunei I.C Brătianu, a suprafeței de **5.823 mp**, situat provizoriu în comuna Jijila, județul Tulcea, în **T 4, P 1/3 nr.cadastral 39714**.

Art. 5. Se aproba inscrierea în domeniul privat al Comunei I.C Brătianu, a suprafeței de **11.252 mp**, situat provizoriu în comuna Jijila, județul Tulcea, în **T 4, P 39 nr.cadastral 46971**.

Art. 6. Se aproba inscrierea în domeniul privat al Comunei I.C Brătianu, a suprafeței de **209.894 mp**, situat provizoriu în comuna Jijila, județul Tulcea, în **T 3, P 86 nr. cadastral 38193**

Art. 7. Se aproba inscrierea în domeniul privat al Comunei I.C Brătianu, a suprafeței de **47.971 mp**, situat provizoriu în comuna Jijila, județul Tulcea, în **T 3, P 38 nr.cadastral 39614**.

Art. 8. Se aproba inscrierea în domeniul privat al Comunei I.C Brătianu, a suprafeței de **11.143 mp**, situat provizoriu în comuna Jijila, județul Tulcea, în **T 102, P 17 nr.cadastral 39789**.

Art. 9. Se aproba inscrierea în domeniul privat al Comunei I.C Brătianu, a suprafeței de **19.879 mp**, situat provizoriu în comuna Jijila, județul Tulcea, în **T 102, P.36 nr. cadastral 37721**.

Art. 10. Se aproba inscrierea în domeniul privat al Comunei I.C Brătianu, a suprafeței de **11.931 mp**, situat provizoriu în comuna Jijila, județul Tulcea, în **T 8, P 36. nr.cadastral 38791**.

Art. 11. Se aproba inscrierea în domeniul privat al Comunei I.C Brătianu, a suprafeței de **42.561 mp**, situat provizoriu în comuna Jijila, județul Tulcea, în **T 100, P 34/1 nr.cadastral 38927**.

Art. 12. Se aproba inscrierea în domeniul privat al Comunei I.C Brătianu, a suprafeței de **86.414 mp**, situat provizoriu în comuna Jijila, județul Tulcea, în **T 163, P.10 nr.cadastral 41545**

Art. 13. Se aproba inscrierea în domeniul privat al Comunei I.C Brătianu, a suprafeței de **52.486 mp**, situat provizoriu în comuna Jijila, județul Tulcea, în **T 158, P 26 nr.cadastral 38398**.

Art. 14. Se aproba inscrierea în domeniul privat al Comunei I.C Brătianu, a suprafeței de **45.000 mp**, situat provizoriu în comuna Jijila, județul Tulcea, în **T 102, P 36 nr.cadastral 38446**

Art. 15. Se aproba inscrierea în domeniul privat al Comunei I.C Brătianu, a suprafeței de **9.589 mp**, situat provizoriu în comuna Jijila, județul Tulcea în **T 28, P 253/1 nr.cadastral 31014**

Art.16 Planul de amplasament si delimitare a imobilului întocmit de catre PFA LUPU DANIEL evidenciat ca anexa la prezenta hotarare.

Art. 17. În vederea aducerii la îndeplinire a prezentei hotarari, se abilitaza viceprimarul cu atribuții de primar al comunei I.C.Brătianu sa emita si sa semneze orice document ca atribut al Consiliului local.

Art. 18.. Prezenta hotărâre va fi adusă la cunoștință prin afișare și va fi comunicată persoanei responsabile cu urbanismul și compartimentului buget finante-contabilitate, din cadrul Primăriei comunei I.C.Brătianu, precum și Instituției Prefectului Județului Tulcea.

pPRIMAR,

Avizat pentru legalitate,

(în temeiul art.163,alin.1,OUG nr.57/2019 privind Codul Administrativ)

Secretar general,

VICEPRIMAR,
Pușcașu Dănuț

G.Basarabi



ROMÂNIA
JUDEȚUL TULCEA
U.A.T. COMUNA I.C. BRĂȚIANU
PRIMAR
Nr. 5860/ 28.09.2023

REFERAT,

Subsemnata, Eftimie Lucica referent în cadrul compartimentului "Registrul Agricol,, având în vedere următoarele:

PROCESUL-VERBAL DE PREDARE – PRIMIRE înregistrat cu nr. 5738/21.09.2023 întocmit de S.C. GLOBAL LUPAD S.R.L. prin care s-a predat catre instituția noastră:

PLAN CADASTRU/PARCELAR CĂRȚI FUNCiare EXISTENTE PE UAT JIJILA privind identificarea posesorilor aflați pe UAT Jijila, conform limitelor administrative existente – posesori ce au aparținut UAT I.C.Brătianu, conform următoarelor numere cadastrale provizorii:

1.40831 - T157, P3/1;
2.40542 - T163, P10;
3.39107 - T163, P10;
4.39714 – T4, P1/3;
5.46971 – T4, P39;
6.38193 – T3, P86;
7.39614 – T3, P38;
8.39789 – T102, P17;
9.37721 – T102, P36;
10.38791 – T8, P36;
11.38927 – T100, P34/1;
12.41545 – T163, P10;
13.39398 – T158, P26;
14.38446 – T102, P36;

Față de cele mai sus menționate, vă rog analizați si dispuneți.

**Referent registrul agricol
Eftimie Lucica**

**Inspector de specialitate
Pasat Cerasela**

ROMÂNIA
JUDEȚUL TULCEA
U.A.T. COMUNA I.C. BRĂȚIANU
PRIMAR
Nr. 5899/ 29.09.2023

REFERAT DE APROBARE

Subsemnatul Dănuț PUȘCAȘU viceprimar cu prerogative de primar al Comunei I.C.Brătianu, în conformitate cu prevederile Codului Administrativ aprobat prin Ordonanța de Urgență nr. 57/2019 respectiv, art. 129 alin.2), lit.(c), art. 296 alin.(2) și alin.7) și ale art. 289 alin.(9) supunem aprobării Consiliului Local propunerea privind **inventarierea unor terenuri din comuna I.C. Brătianu, județul Tulcea.**

În baza contractului de prestări servicii nr. 760/07.02.2023 încheiat cu SC GLOBAL LUPAD S.R.L. s-a predat prin proces-verba de predare-primire PLAN CADASTRU/PARCELAR CĂRȚI FUNCiare EXISTENTE PE UAT JIJILA privind identificarea posesorilor aflați pe UAT Jijila, conform limitelor administrative existente – posesori ce au aparținut UAT I.C.Brătianu, conform unor numere cadastrale provizorii, astfel se dorește atestarea apartenenței la domeniul privat sau public al comunei.

În conformitate cu prevederile art. 7 alin.(13) din Legea nr. 52/2003 privind Transparența decizională în administrația publică, prin excepție de la prevederile alin. (2), în cazul reglementării unei situații urgente sau a uneia care, din cauza circumstanțelor sale excepționale, impune adoptarea de soluții imediate, în vederea evitării unei grave atingeri aduse interesului public, proiectele de acte normative se supun adoptării și anterior expirării termenului prevăzut de respectivul alineat, în speță termenul nu poate fi respectat, fiind necesar o acțiune în justiție.

În conformitate cu prevederile OUG nr.57/2019 privind Codul administrativ, inventarul bunurilor care alcătuiesc domeniul public și privat al unității administrativ-teritoriale, se atestă prin hotărârea autorității deliberative a fiecărei unități administrativ-teritoriale și se actualizează ori de câte ori intervin evenimente de natură juridică.

Având în vedere cele menționate mai sus:

SUPUN SPRE APROBARE

Proiectul de hotărâre privind: inventarierea unor terenuri din comuna I.C. Brătianu, județul Tulcea

Temeiul legal care permite consiliului local să adopte proiectul de hotărâre este art.129 alin.(2) lit.c) ale art. 289 ale art. 296 alin.(2) și alin.(7) și art.357 din OUG nr.57/2019, Codul administrativ, modificat și completat.

pPRIMAR,
(în temeiul art.163,alin.1,OUG nr.57/2019
privind Codul Administrativ)

VICEPRIMAR,

Pușcașu Dănuț



ROMÂNIA
JUDEȚUL TULCEA
U.A.T. COMUNA I.C. BRĂȚIANU
Compartiment: Urbanism
Compartiment: Registrul Agricol
Nr. 5900/ 29.09.2023

RAPORT DE SPECIALITATE,

Privind: Inventarierea unor terenuri din comuna I.C.Brătianu, județul Tulcea.

Subsemnata Pasat Cerasela, Inspector de specialitate, responsabil urbanism și dna. Eftimie Lucica, referent în cadrul compartimentului Registrul Agricol, cu privire la proiectul de hotărâre privind *inventarierea unor terenuri din comuna I.C.Brătianu*, inițiat de către viceprimarul comunei I.C.Brătianu, cu prerogative de primar, am constatat ca este întocmit cu respectarea prevederilor în vigoare.

Conform prevederilor OUG nr. 57/2019 toate bunurile aparținând unităților administrativ-teritoriale sunt supuse inventarierii anuale și inventarul domeniului public sau privat și se atestă prin hotărâre a autorității deliberative a fiecărei unități administrativ-teritoriale.

În baza contractului de prestări servicii nr. 760/07.02.2023 încheiat cu SC GLOBAL LUPAD S.R.L. s-a predat **PROCESUL-VERBAL DE PREDARE – PRIMIRE** înregistrat cu nr. 5738/21.09.2023 PLAN CADASTRU/PARCELAR CĂRȚI FUNCiare EXISTENTE PE UAT JIJILA privind identificarea posesorilor aflați pe UAT Jijila, conform limitelor administrative existente – posesori ce au aparținut UAT I.C.Brătianu, conform următoarelor numere cadastrale provizorii:

- 1.40831 - T157, P3/1;
- 2.40542 - T163, P10;
- 3.39107 - T163, P10;
- 4.39714 – T4, P1/3;
- 5.46971 – T4, P39;
- 6.38193 – T3, P86;
- 7.39614 – T3, P38;
- 8.39789 – T102, P17;
- 9.37721 – T102, P36;
- 10.38791 – T8, P36;
- 11.38927 – T100, P34/1;
- 12.41545 – T163, P10;
- 13.39398 – T158, P26;
- 14.38446 – T102, P36

În temeiul art. 607 alin. (5) din OUG nr. 57/2019 privind Codul Administrativ, cu modificările și completările ulterioare, a fost adoptată Hotărârea Guvernului nr. 392/2020 - privind aprobarea Normelor tehnice pentru întocmirea inventarului bunurilor care alcătuiesc domeniul public și privat al comunelor, al orașelor, al municipiilor și al județelor.

**Inspector de specialitate
Pasat Cerasela**

**Referent registrul agricol
Eftimie Lucica**





CUI RO30946478, J36/534/2012
Sediul/Pe Loc: Str. Babadag, Nr.140, B1 CORAL PLAZA
(vis-a-vis de MALL), Loc. Tulcea, Jud. Tulcea
Tel: +40 741585582; +40 748676482
E-mail: global.lupad@yahoo.com
Nr.448/21.09.2023

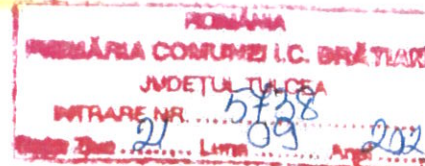

PROCES VERBAL DE PREDARE – PRIMIRE

Incheiat astăzi, **21.09.2023** între **S.C. GLOBAL LUPAD S.R.L.** în calitate de prestator și **UAT COMUNA I.C. BRĂȚIANU** cu sediul în Sat I.C. Brătianu, Com. I.C. Brătianu, Str. Principală, Nr.34, Jud. Tulcea, codul fiscal 4794036, reprezentată prin domnul **PUȘCAȘU DĂNUȚ**, având funcția de Viceprimar cu prerogative de Primar, în calitate de beneficiar, am procedat la predarea respectiv la primirea:

✚ **PLAN CADASTRAL/ PARCELAR CĂRȚI FUNCiare EXISTENTE PE UAT JIJILA** privind identificarea posesorilor aflați pe UAT JIJILA, conform limitelor administrative existente – posesori ce au aparținut UAT I.C. BRATIANU, conform documentelor existente T102, A36; T101, A16; T100, A34; T4, A39; T163, A10; T156, A22; T3, A8; T3, A7; T3, A6; T3, A5; T3, A4; T3, A3; T3, A2; T3, A1; T3, A86; T157, A24/2; T158, A26/7; T156, A22 Comuna I.C. Brătianu, JUDEȚ Tulcea în suprafață de 1855 HA (2 Planșe);

✚ **EXTRASE DE CARTE FUNCiARĂ** (actualizate la zi) – 14 buc pe UAT JIJILA și anume:

1. 40831;
2. 40542;
3. 39107;
4. 39714;
5. 46971;
6. 38193;
7. 39614;
8. 39789;
9. 37721;
10. 38791;
11. 38927;
12. 41545;
13. 38398;
14. 38446;

✚ **EXTRASE DE CARTE FUNCiARĂ** (actualizate la zi) – 14 buc pe UAT I.C. BRĂȚIANU și anume:

1. 39613;
2. 39677;
3. 47662;
4. 39884;
5. 40145;
6. 40737;
7. 41283;

**EXTRAS DE CARTE FUNCİARĂ
PENTRU INFORMARE**

Carte Funciară Nr. 38927 Jijila

Cod verificare
100157952175



Imobil aflat sub incidenta art. 3 alin. (1) din Legea nr. 17/2014

A. Partea I. Descrierea imobilului

TEREN Extravilan
Adresa: Jud. Tulcea

Nr. Crt	Nr. cadastral Nr. topografic	Suprafața* (mp)	Observații / Referințe
A1	38927	42.561	Teren neimprejmuț;

B. Partea II. Proprietari și acte

Înscrieri privitoare la dreptul de proprietate și alte drepturi reale		Referințe
93351 / 16/08/2023		
Registrul Cadastral al Imobilelor (UAT Jijila); Act Normativ Ig.7/1996 emis de Parlamentul Romaniei;		
B1	Se infiinteaza cartea funciara a imobilului 38927 ca urmare a finalizarii inregistrarii sistematice. Imobilul se gaseste in registrul cadastral al imobilelor sub numarul 2519.	A1
Act Normativ nr. 7, din 13/03/1996 emis de GUVERNUL ROMANIEI;		
B2	Inscrierea provizorie, drept de PROPRIETATE, dobandit prin Lege, cota actuala 1/1 1) COMUNA JIJILA, CIF:4508690, REZERVA	A1

C. Partea III. SARCINI .

Inscrieri privind dezmembrămintele dreptului de proprietate, drepturi reale de garanție și sarcini	Referințe
NU SUNT	

Anexa Nr. 1 La Partea I

Teren

Nr cadastral	Suprafața (mp)*	Observații / Referințe
38927	42.561	

* Suprafața este determinată în planul de proiecție Stereo 70.

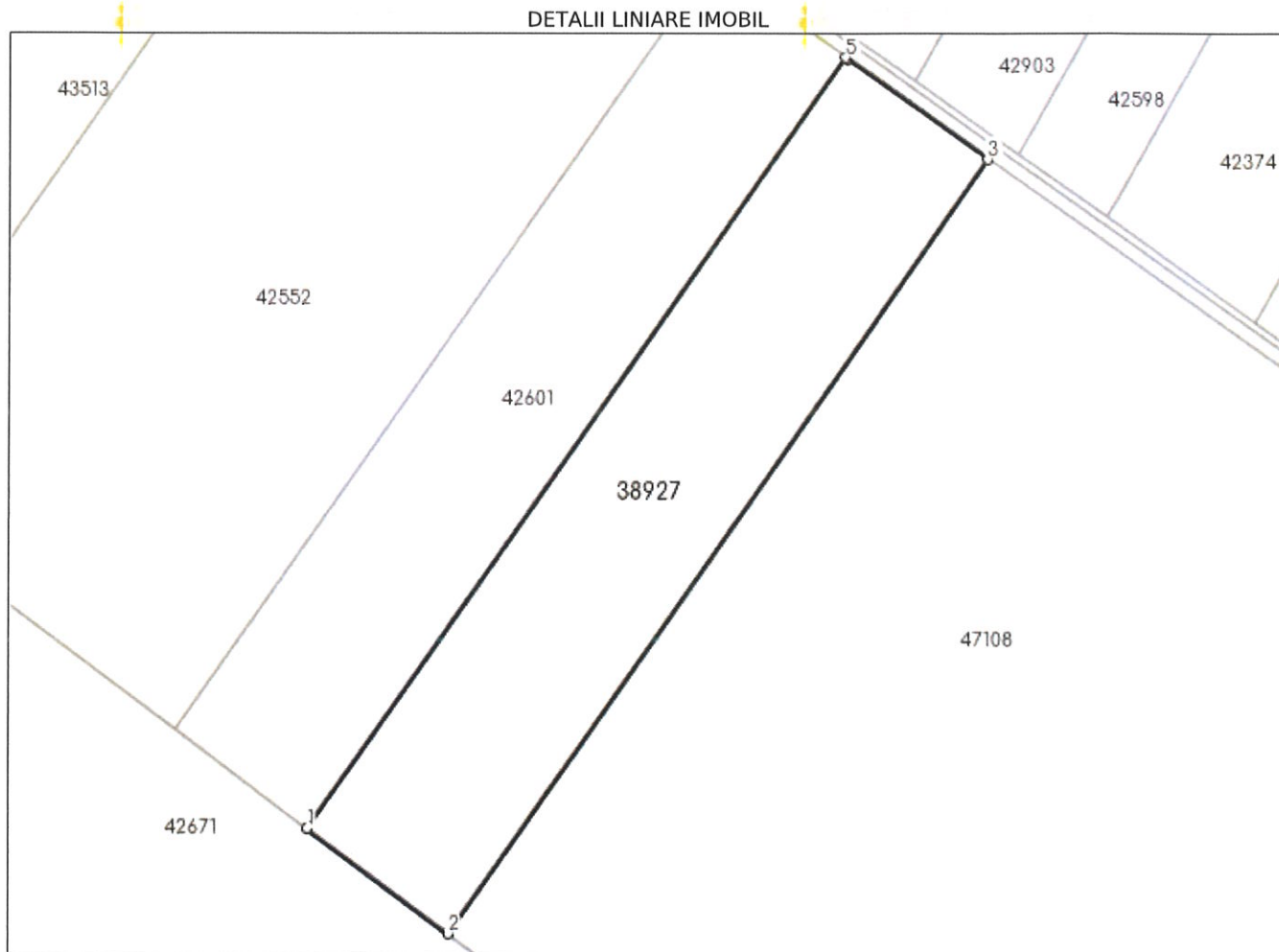

Date referitoare la teren

Nr Crt	Categorie folosință	Intra vilan	Suprafața (mp)	Tarla	Parcelă	Nr. topo	Observații / Referințe
1	arabil	NU	42.561	100	34/1	-	

Lungime Segmente

1) Valorile lungimilor segmentelor sunt obținute din proiecție în plan.

Punct început	X / Y	Punct sfârșit	X / Y	Lungime segment (** (m)
1	745.747,342 440.046,077	2	745.818,649 439.992,713	89.064
2	745.818,649 439.992,713	3	746.093,21 440.385,446	479.19
3	746.093,21 440.385,446	4	746.021,584 440.436,413	87.909
4	746.021,584 440.436,413	5	746.020,678 440.437,058	1.112

Punct început	X / Y	Punct sfârșit	X / Y	Lungime segment (** (m))
5	746.020,678 440.437,058	1	745.747,342 440.046,077	477.052

** Lungimile segmentelor sunt determinate în planul de proiecție Stereo 70 și sunt rotunjite la 1 milimetru.

*** Distanța dintre puncte este formată din segmente cumulate ce sunt mai mici decât valoarea 1 milimetru.

Extrasul de carte funciară generat prin sistemul informatic integrat al ANCPI conține informațiile din cartea funciară active la data generării. Acesta este valabil în condițiile prevăzute de art. 7 din Legea nr. 455/2001, coroborat cu art. 3 din O.U.G. nr. 41/2016, exclusiv în mediul electronic, pentru activități și procese administrative prevăzute de legislația în vigoare. Valabilitatea poate fi extinsă și în forma fizică a documentului, fără semnătură olografă, cu acceptul expres sau procedural al instituției publice ori entității care a solicitat prezentarea acestui extras.

Verificarea corectitudinii și realității informațiilor conținute de document se poate face la adresa www.ancpi.ro/verificare, folosind codul de verificare online disponibil în antet. Codul de verificare este valabil 30 de zile calendaristice de la momentul generării documentului.

Data și ora generării,

21/09/2023, 09:04

**EXTRAS DE CARTE FUNCİARĂ
PENTRU INFORMARE**

Carte Funciară Nr. 39789 Jijila

Cod verificare
100157952174



Imobil aflat sub incidența art. 3 alin. (1) din Legea nr. 17/2014

A. Partea I. Descrierea imobilului

TEREN Extravilan
Adresa: Jud. Tulcea

Nr. Crt	Nr. cadastral Nr. topografic	Suprafața* (mp)	Observații / Referințe
A1	39789	11.143	Teren neimprejmuit;

B. Partea II. Proprietari și acte

Înscrieri privitoare la dreptul de proprietate și alte drepturi reale		Referințe
94213 / 16/08/2023		
Registrul Cadastral al Imobilelor (UAT Jijila); Act Normativ Ig.7/1996 emis de Parlamentul Romaniei;		
B1	Se infiinteaza cartea funciara a imobilului 39789 ca urmare a finalizarii inregistrarii sistematice. Imobilul se gaseste in registrul cadastral al imobilelor sub numarul 3416.	A1
Act Normativ nr. 7, din 13/03/1996 emis de GUVERNUL ROMANIEI;		
B2	Inscrierea provizorie, drept de PROPRIETATE, dobandit prin Lege, cota actuala 1/1 1) COMUNA JIJILA, CIF:4508690, REZERVA	A1

C. Partea III. SARCINI .

Inscrieri privind dezmembrămintele dreptului de proprietate, drepturi reale de garanție și sarcini	Referințe
NU SUNT	

Anexa Nr. 1 La Partea I

Teren

Nr cadastral	Suprafața (mp)*	Observații / Referințe
39789	11.143	

* Suprafața este determinată în planul de proiecție Stereo 70.

DETALII LINIARE IMOBIL

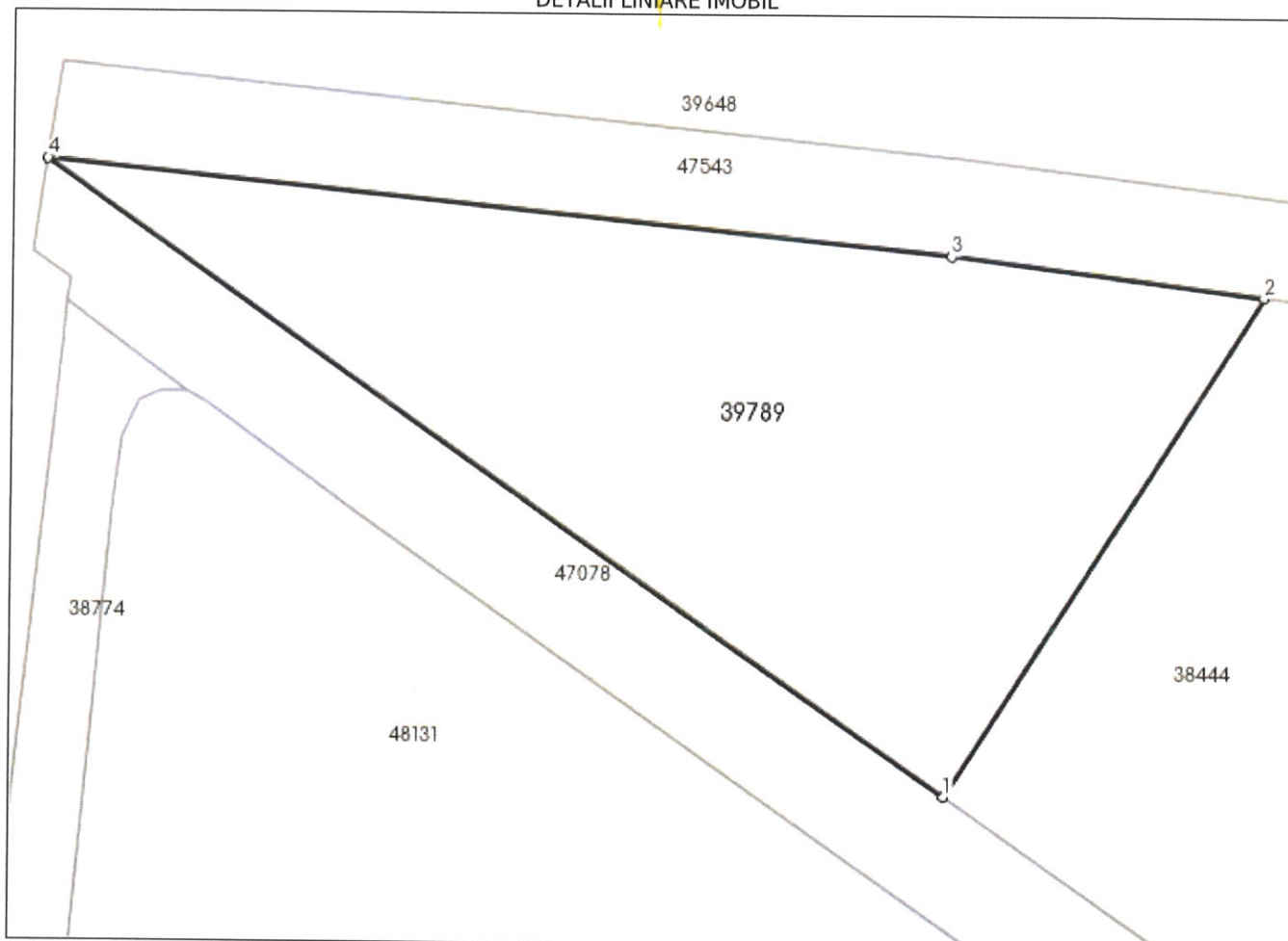

Date referitoare la teren

Nr Crt	Categorie folosință	Intra vilan	Suprafața (mp)	Tarla	Parcelă	Nr. topo	Observații / Referințe
1	arabil	NU	11.143	102	17	=	

Lungime Segmente

1) Valorile lungimilor segmentelor sunt obținute din proiecție în plan.

Punct început	X / Y	Punct sfârșit	X / Y	Lungime segment (** (m))
1	743.911,685 441.951,498	2	743.970,067 442.043,734	109.16
2	743.970,067 442.043,734	3	743.912,688 442.050,842	57.818
3	743.912,688 442.050,842	4	743.745,974 442.067,592	167.553
4	743.745,974 442.067,592	1	743.911,685 441.951,498	202.331

** Lungimile segmentelor sunt determinate în planul de proiecție Stereo 70 și sunt rotunjite la 1 milimetru.
*** Distanța dintre puncte este formată din segmente cumulate ce sunt mai mici decât valoarea 1 milimetru.

Extrasul de carte funciară generat prin sistemul informatic integrat al ANCPI conține informațiile din cartea funciară active la data generării. Acesta este valabil în condițiile prevăzute de art. 7 din Legea nr. 455/2001, coroborat cu art. 3 din O.U.G. nr. 41/2016, exclusiv în mediul electronic, pentru activități și procese administrative prevăzute de legislația în vigoare. Valabilitatea poate fi extinsă și în forma fizică a documentului, fără semnătură olografă, cu acceptul expres sau procedural al instituției publice ori entității care a solicitat prezentarea acestui extras.

Verificarea corectitudinii și realității informațiilor conținute de document se poate face la adresa www.ancpi.ro/verificare, folosind codul de verificare online disponibil în antet. Codul de verificare este valabil 30 de zile calendaristice de la momentul generării documentului.

Data și ora generării,

21/09/2023, 09:04

**EXTRAS DE CARTE FUNCİARĂ
PENTRU INFORMARE**

Carte Funciară Nr. 39714 Jijila

Nr. cerere 114840
Ziua 21
Luna 09
Anul 2023

Cod verificare
100157952551



Imobil aflat sub incidenta art. 3 alin. (1) din Legea nr. 17/2014

A. Partea I. Descrierea imobilului

TEREN Extravilan
Adresa: Jud. Tulcea

Nr. Crt	Nr. cadastral Nr. topografic	Suprafața* (mp)	Observații / Referințe
A1	39714	5.823	Teren neimprejmuit;

B. Partea II. Proprietari și acte

Înscrieri privitoare la dreptul de proprietate și alte drepturi reale	Referințe
94138 / 16/08/2023	
Registrul Cadastral al Imobilelor (UAT Jijila); Act Normativ lg.7/1996 emis de Parlamentul Romaniei;	
B1	Se infiinteaza cartea funciara a imobilului 39714 ca urmare a finalizarii inregistrarii sistematice. Imobilul se gaseste in registrul cadastral al imobilelor sub numarul 3338.
Act Normativ nr. 7, din 13/03/1996 emis de GUVERNUL ROMANIEI;	
B2	Inscrierea provizorie, drept de PROPRIETATE, dobandit prin Lege, cota actuala 1/1
1) COMUNA JIJILA , CIF:4508690, PROPRIETAR NEIDENTIFICAT	

C. Partea III. SARCINI .

Inscrieri privind dezmembrămintele dreptului de proprietate, drepturi reale de garanție și sarcini	Referințe
NU SUNT	

Anexa Nr. 1 La Partea I

Teren

Nr cadastral	Suprafața (mp)*	Observații / Referințe
39714	5.823	

* Suprafața este determinată în planul de proiecție Stereo 70.

DETALII LINIARE IMOBIL

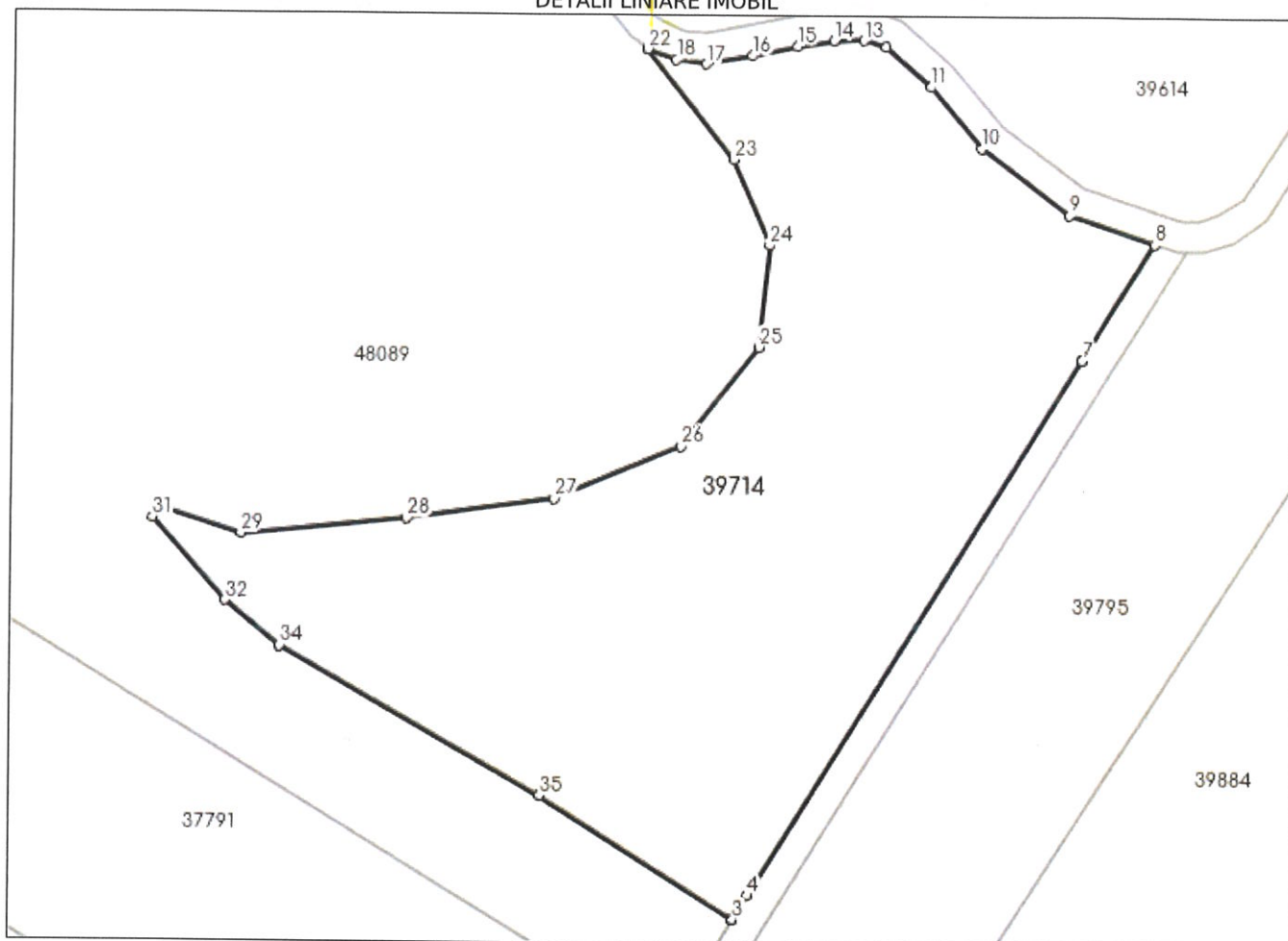

Date referitoare la teren

Nr Crt	Categorie folosință	Intra vilan	Suprafața (mp)	Tarla	Parcelă	Nr. topo	Observații / Referințe
1	arabil	NU	5.823	4	1/3	-	HC

Lungime Segmente

1) Valorile lungimilor segmentelor sunt obținute din proiecție în plan.

Punct început	X / Y	Punct sfârșit	X / Y	Lungime segment (** (m)
1	742.894,691 440.943,699	2	742.894,708 440.943,688	0.02
3	742.894,711 440.943,692	4	742.896,669 440.946,86	3.724
5	742.940,712 441.018,117	6	742.940,689 441.018,116	0.023
7	742.940,694 441.018,124	8	742.950,23 441.033,552	18.137

Punct început	X / Y	Punct sfârșit	X / Y	Lungime segment (** (m)
2	742.894,708 440.943,688	3	742.894,711 440.943,692	0.005
4	742.896,669 440.946,86	5	742.940,712 441.018,117	83.77
6	742.940,689 441.018,116	7	742.940,694 441.018,124	0.009
8	742.950,23 441.033,552	9	742.938,911 441.037,337	11.935

Punct început	X / Y	Punct sfârșit	X / Y	Lungime segment (** (m)
9	742.938,911 441.037,337	10	742.927,255 441.046,087	14.575
11	742.920,512 441.054,205	12	742.914,464 441.059,49	8.032
13	742.911,534 441.060,344	14	742.907,554 441.060,298	3.98
15	742.902,641 441.059,569	16	742.896,639 441.058,208	6.154
17	742.890,54 441.057,079	18	742.886,547 441.057,607	4.028
19	742.882,726 441.059,053	20	742.882,722 441.059,056	0.005
21	742.882,7 441.059,072	22	742.882,709 441.059,061	0.014
23	742.894,316 441.044,464	24	742.899,133 441.033,122	12.323
25	742.897,779 441.019,672	26	742.887,505 441.006,498	16.707
27	742.870,74 440.999,46	28	742.851,153 440.996,675	19.784
29	742.829,195 440.994,577	30	742.818,275 440.998,048	11.458
31	742.817,393 440.996,612	32	742.827,041 440.985,613	14.631
33	742.834,295 440.979,682	34	742.834,31 440.979,673	0.017
35	742.868,989 440.959,977	1	742.894,691 440.943,699	30.423

Punct început	X / Y	Punct sfârșit	X / Y	Lungime segment (** (m)
10	742.927,255 441.046,087	11	742.920,512 441.054,205	10.553
12	742.914,464 441.059,49	13	742.911,534 441.060,344	3.052
14	742.907,554 441.060,298	15	742.902,641 441.059,569	4.967
16	742.896,639 441.058,208	17	742.890,54 441.057,079	6.203
18	742.886,547 441.057,607	19	742.882,726 441.059,053	4.085
20	742.882,722 441.059,056	21	742.882,7 441.059,072	0.027
22	742.882,709 441.059,061	23	742.894,316 441.044,464	18.649
24	742.899,133 441.033,122	25	742.897,779 441.019,672	13.518
26	742.887,505 441.006,498	27	742.870,74 440.999,46	18.182
28	742.851,153 440.996,675	29	742.829,195 440.994,577	22.058
30	742.818,275 440.998,048	31	742.817,393 440.996,612	1.685
32	742.827,041 440.985,613	33	742.834,295 440.979,682	9.37
34	742.834,31 440.979,673	35	742.868,989 440.959,977	39.882

** Lungimile segmentelor sunt determinate în planul de proiecție Stereo 70 și sunt rotunjite la 1 milimetru.

*** Distanța dintre puncte este formată din segmente cumulate ce sunt mai mici decât valoarea 1 milimetru.

Extrasul de carte funciară generat prin sistemul informatic integrat al ANCPİ conține informațiile din cartea funciară active la data generării. Acesta este valabil în condițiile prevăzute de art. 7 din Legea nr. 455/2001, coroborat cu art. 3 din O.U.G. nr. 41/2016, exclusiv în mediul electronic, pentru activități și procese administrative prevăzute de legislația în vigoare. Valabilitatea poate fi extinsă și în forma fizică a documentului, fără semnătură olografă, cu acceptul expres sau procedural al instituției publice ori entității care a solicitat prezentarea acestui extras.

Verificarea corectitudinii și realității informațiilor conținute de document se poate face la adresa www.ancpi.ro/verificare, folosind codul de verificare online disponibil în antet. Codul de verificare este valabil 30 de zile calendaristice de la momentul generării documentului.

Data și ora generării,

21/09/2023, 09:04



**EXTRAS DE CARTE FUNCİARĂ
PENTRU INFORMARE**

Carte Funciară Nr. 38791 Jijila

Imobil aflat sub incidenta art. 3 alin. (1) din Legea nr. 17/2014

A. Partea I. Descrierea imobilului

TEREN Extravilan

Adresa: Jud. Tulcea

Nr. Crt	Nr. cadastral Nr. topografic	Suprafața* (mp)	Observații / Referințe
A1	38791	11.931	Teren neimprejmuit;

B. Partea II. Proprietari și acte

Înscrieri privitoare la dreptul de proprietate și alte drepturi reale		Referințe
93215 / 16/08/2023		
Registrul Cadastral al Imobilelor (UAT Jijila); Act Normativ Ig.7/1996 emis de Parlamentul Romaniei;		
B1	Se infiinteaza cartea funciara a imobilului 38791 ca urmare a finalizarii inregistrarii sistematice. Imobilul se gaseste in registrul cadastral al imobilelor sub numarul 2380.	A1
Act Normativ nr. 7, din 13/03/1996 emis de GUVERNUL ROMANIEI;		
B2	Inscrierea provizorie, drept de PROPRIETATE, dobandit prin Lege, cota actuala 1/1 1) COMUNA JIJILA , CIF:4508690, Rezerva	A1

C. Partea III. SARCINI .

Inscrieri privind dezmembrămintele dreptului de proprietate, drepturi reale de garanție și sarcini	Referințe
NU SUNT	

Anexa Nr. 1 La Partea I

Teren

Nr cadastral	Suprafața (mp)*	Observații / Referințe
38791	11.931	

* Suprafața este determinată în planul de proiecție Stereo 70.

DETALII LINIARE IMOBIL

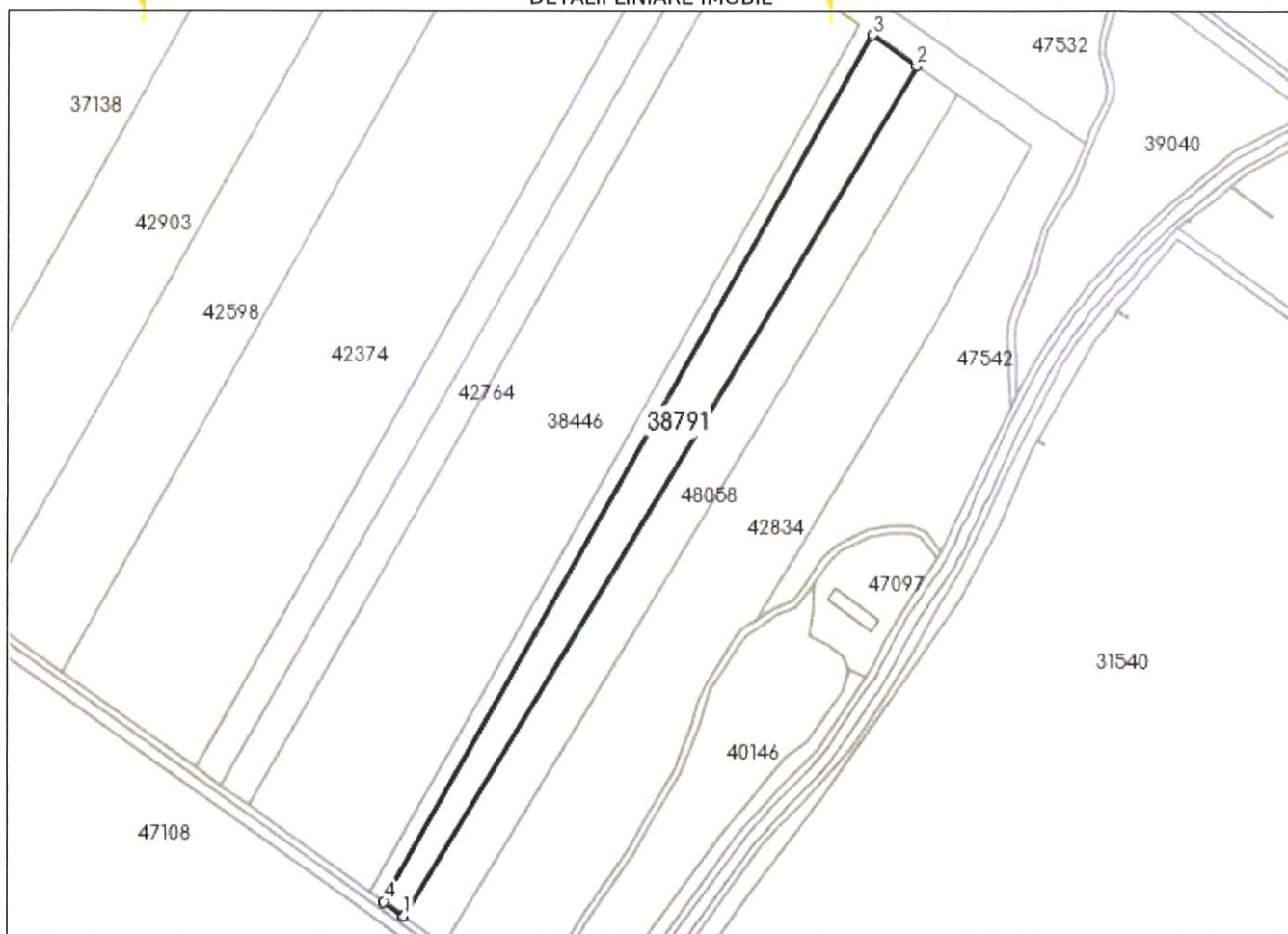

Date referitoare la teren

Nr Crt	Categorie folosință	Intra vilan	Suprafața (mp)	Tarla	Parcelă	Nr. topo	Observații / Referințe
1	arabil	NU	11.931	8	36	=	

Lungime Segmente

1) Valorile lungimilor segmentelor sunt obținute din proiecție în plan.

Punct început	X / Y	Punct sfârșit	X / Y	Lungime segment (** (m))
1	746.343,052 440.221,164	2	746.627,738 440.691,652	549.914
2	746.627,738 440.691,652	3	746.603,21 440.708,763	29.907
3	746.603,21 440.708,763	4	746.331,977 440.229,045	551.087
4	746.331,977 440.229,045	1	746.343,052 440.221,164	13.593

** Lungimile segmentelor sunt determinate în planul de proiecție Stereo 70 și sunt rotunjite la 1 milimetru.
*** Distanța dintre puncte este formată din segmente cumulate ce sunt mai mici decât valoarea 1 milimetru.

Extrasul de carte funciară generat prin sistemul informatic integrat al ANCPI conține informațiile din cartea funciară active la data generării. Acesta este valabil în condițiile prevăzute de art. 7 din Legea nr. 455/2001, coroborat cu art. 3 din O.U.G. nr. 41/2016, exclusiv în mediul electronic, pentru activități și procese administrative prevăzute de legislația în vigoare. Valabilitatea poate fi extinsă și în forma fizică a documentului, fără semnătură olografă, cu acceptul expres sau procedural al instituției publice ori entității care a solicitat prezentarea acestui extras.

Verificarea corectitudinii și realității informațiilor conținute de document se poate face la adresa www.ancpi.ro/verificare, folosind codul de verificare online disponibil în anet. Codul de verificare este valabil 30 de zile calendaristice de la momentul generării documentului.

Data și ora generării,

21/09/2023, 09:04

**EXTRAS DE CARTE FUNCİARĂ
PENTRU INFORMARE**

Carte Funciară Nr. 38446 Jijila

Cod verificare
100157952554



Imobil aflat sub incidenta art. 3 alin. (1) din Legea nr. 17/2014

A. Partea I. Descrierea imobilului

TEREN Extravilan
Adresa: Jud. Tulcea

Nr. Crt	Nr. cadastral Nr. topografic	Suprafața* (mp)	Observații / Referințe
A1	38446	45.000	Teren neimpregmuit;

B. Partea II. Proprietari și acte

Înscrieri privitoare la dreptul de proprietate și alte drepturi reale		Referințe
92870 / 16/08/2023		
Registrul Cadastral al Imobilelor (UAT Jijila); Act Normativ lg.7/1996 emis de Parlamentul Romaniei;		
B1	Se infiinteaza cartea funciara a imobilului 38446 ca urmare a finalizarii inregistrarii sistematice. Imobilul se gaseste in registrul cadastral al imobilelor sub numarul 2021.	A1
Act Normativ nr. 7, din 13/03/1996 emis de GUVERNUL ROMANIEI;		
B2	Inscrierea provizorie, drept de PROPRIETATE, dobandit prin Lege, cota actuala 1/1 1) COMUNA JIJILA , CIF:4508690	A1

C. Partea III. SARCINI .

Inscrieri privind dezmembrămintele dreptului de proprietate, drepturi reale de garanție și sarcini	Referințe
NU SUNT	

Anexa Nr. 1 La Partea I

Teren

Nr cadastral	Suprafața (mp)*	Observații / Referințe
38446	45.000	

* Suprafața este determinată în planul de proiecție Stereo 70.

DETALII LINIARE IMOBIL



Date referitoare la teren

Nr Crt	Categorie folosință	Intra vilan	Suprafața (mp)	Tarla	Parcelă	Nr. topo	Observații / Referințe
1	arabil	NU	45.000	102	36	-	

Lungime Segmente

1) Valorile lungimilor segmentelor sunt obținute din proiecție în plan.

Punct început	X / Y	Punct sfârșit	X / Y	Lungime segment (** (m)
1	746.324,604 440.234,292	2	746.595,795 440.713,936	551.002
2	746.595,795 440.713,936	3	746.550,92 440.745,242	54.716
3	746.550,92 440.745,242	4	746.529,417 440.760,244	26.219
4	746.529,417 440.760,244	5	746.256,71 440.282,603	550.009

Punct început	X / Y	Punct sfârșit	X / Y	Lungime segment (** (m))
5	746.256,71 440.282,603	6	746.279,982 440.266,044	28.562
6	746.279,982 440.266,044	1	746.324,604 440.234,292	54.766

** Lungimile segmentelor sunt determinate în planul de proiecție Stereo 70 și sunt rotunjite la 1 milimetru.

*** Distanța dintre puncte este formată din segmente cumulate ce sunt mai mici decât valoarea 1 milimetru.

Extrasul de carte funciară generat prin sistemul informatic integrat al ANCPI conține informațiile din cartea funciară active la data generării. Acesta este valabil în condițiile prevăzute de art. 7 din Legea nr. 455/2001, coroborat cu art. 3 din O.U.G. nr. 41/2016, exclusiv în mediul electronic, pentru activități și procese administrative prevăzute de legislația în vigoare. Valabilitatea poate fi extinsă și în forma fizică a documentului, fără semnătură olografă, cu acceptul expres sau procedural al instituției publice ori entității care a solicitat prezentarea acestui extras.

Verificarea corectitudinii și realității informațiilor conținute de document se poate face la adresa www.ancpi.ro/verificare, folosind codul de verificare online disponibil în antet. Codul de verificare este valabil 30 de zile calendaristice de la momentul generării documentului.

Data și ora generării,

21/09/2023, 09:04

**EXTRAS DE CARTE FUNCİARĂ
PENTRU INFORMARE**

Carte Funciară Nr. 41545 Jijila

Cod verificare
100157952176



Imobil aflat sub incidenta art. 3 alin. (1) din Legea nr. 17/2014

A. Partea I. Descrierea imobilului

TEREN Extravilan
Adresa: Jud. Tulcea

Nr. Crt	Nr. cadastral Nr. topografic	Suprafața* (mp)	Observații / Referințe
A1	41545	86.414	Teren neimpregmuit;

B. Partea II. Proprietari și acte

Înscrieri privitoare la dreptul de proprietate și alte drepturi reale		Referințe
95970 / 16/08/2023		
Registrul Cadastral al Imobilelor (UAT Jijila); Act Normativ Ig.7/1996 emis de Parlamentul Romaniei;		
B1	Se infiinteaza cartea funciara a imobilului 41545 ca urmare a finalizarii inregistrarii sistematice. Imobilul se gaseste in registrul cadastral al imobilelor sub numarul 5310.	A1
Act Normativ nr. 7, din 13/03/1996 emis de PARLAMENTUL ROMANIEI;		
B2	Inscrierea provizorie, drept de PROPRIETATE, dobandit prin Lege, cota actuala 1/1 1) COMUNA JIJILA , CIF:4508690, Rezerva	A1

C. Partea III. SARCINI .

Inscrieri privind dezmembrămintele dreptului de proprietate, drepturi reale de garanție și sarcini	Referințe
NU SUNT	

Anexa Nr. 1 La Partea I

Teren

Nr cadastral	Suprafața (mp)*	Observații / Referințe
41545	86.414	

* Suprafața este determinată în planul de proiecție Stereo 70.

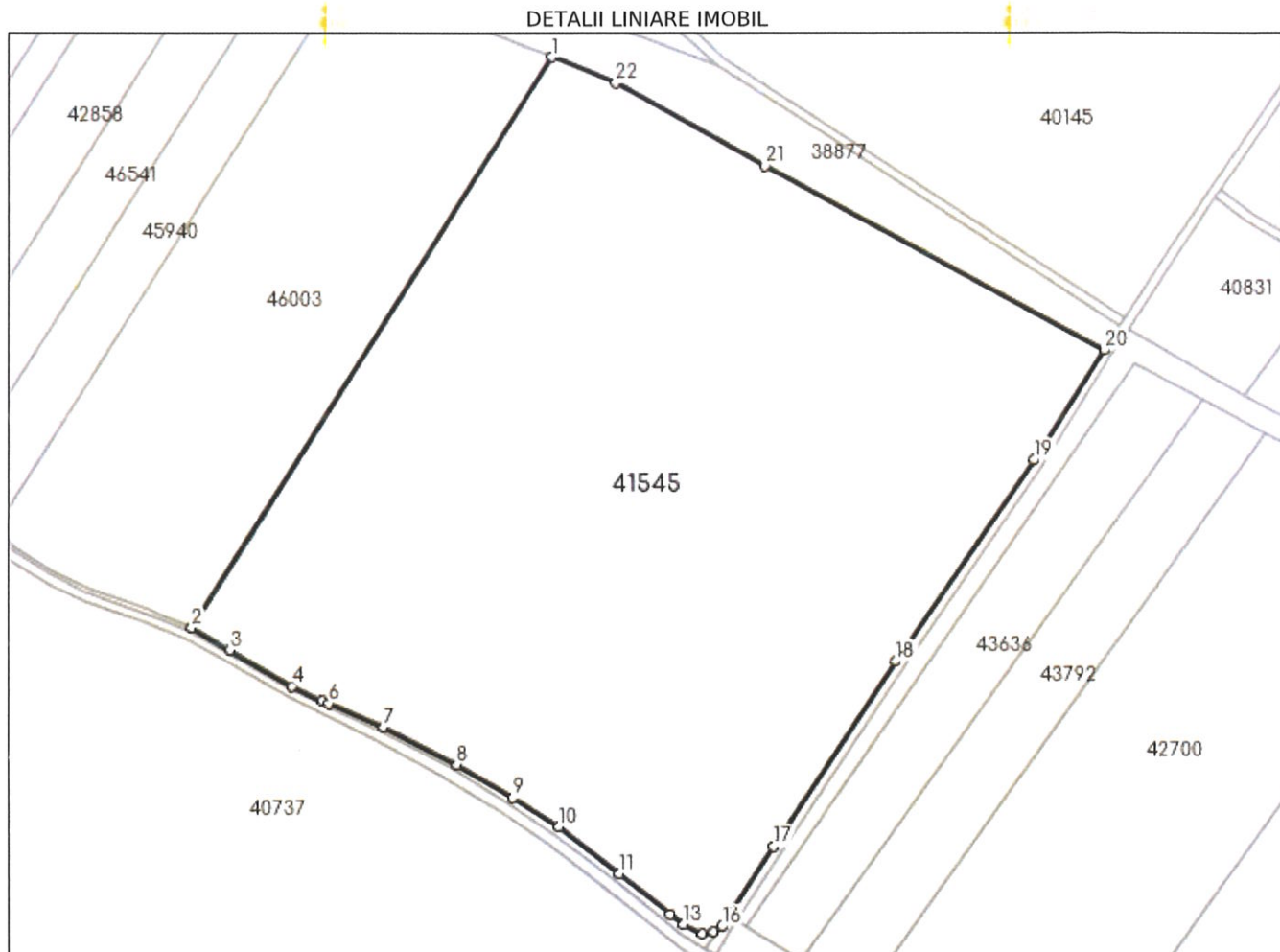

Date referitoare la teren

Nr Crt	Categorie folosință	Intra vilan	Suprafața (mp)	Tarla	Parcelă	Nr. topo	Observații / Referințe
1	arabil	NU	86.414	163	10	=	

Lungime Segmente

1) Valorile lungimilor segmentelor sunt obținute din proiecție în plan.

Punct început	X / Y	Punct sfârșit	X / Y	Lungime segment (** (m)
1	743.539,753 439.442,634	2	743.376,04 439.184,792	305.425
3	743.393,493 439.174,595	4	743.421,546 439.158,072	32.557
5	743.435,458 439.151,655	6	743.438,338 439.150,327	3.171
7	743.462,793 439.139,698	8	743.496,177 439.122,56	37.526

Punct început	X / Y	Punct sfârșit	X / Y	Lungime segment (** (m)
2	743.376,04 439.184,792	3	743.393,493 439.174,595	20.214
4	743.421,546 439.158,072	5	743.435,458 439.151,655	15.321
6	743.438,338 439.150,327	7	743.462,793 439.139,698	26.665
8	743.496,177 439.122,56	9	743.521,396 439.107,497	29.375

Punct început	X / Y	Punct sfârșit	X / Y	Lungime segment (** (m))	Punct început	X / Y	Punct sfârșit	X / Y	Lungime segment (** (m))
9	743.521,396 439.107,497	10	743.542,181 439.094,258	24.643	10	743.542,181 439.094,258	11	743.569,64 439.073,044	34.699
11	743.569,64 439.073,044	12	743.592,793 439.054,719	29.527	12	743.592,793 439.054,719	13	743.598,558 439.050,082	7.398
13	743.598,558 439.050,082	14	743.607,0 439.045,831	9.452	14	743.607,0 439.045,831	15	743.612,303 439.046,494	5.344
15	743.612,303 439.046,494	16	743.616,178 439.048,974	4.601	16	743.616,178 439.048,974	17	743.639,588 439.085,315	43.228
17	743.639,588 439.085,315	18	743.695,117 439.169,243	100.635	18	743.695,117 439.169,243	19	743.758,073 439.260,488	110.856
19	743.758,073 439.260,488	20	743.789,992 439.309,978	58.89	20	743.789,992 439.309,978	21	743.636,322 439.393,356	174.832
21	743.636,322 439.393,356	22	743.568,879 439.430,795	77.138	22	743.568,879 439.430,795	1	743.539,753 439.442,634	31.44

** Lungimile segmentelor sunt determinate în planul de proiecție Stereo 70 și sunt rotunjite la 1 milimetru.

*** Distanța dintre puncte este formată din segmente cumulate ce sunt mai mici decât valoarea 1 milimetru.

Extrasul de carte funciară generat prin sistemul informatic integrat al ANCPİ conține informațiile din cartea funciară active la data generării. Acesta este valabil în condițiile prevăzute de art. 7 din Legea nr. 455/2001, coroborat cu art. 3 din O.U.G. nr. 41/2016, exclusiv în mediul electronic, pentru activități și procese administrative prevăzute de legislația în vigoare. Valabilitatea poate fi extinsă și în forma fizică a documentului, fără semnătură olografă, cu acceptul expres sau procedural al instituției publice ori entității care a solicitat prezentarea acestui extras.

Verificarea corectitudinii și realității informațiilor conținute de document se poate face la adresa www.ancpi.ro/verificare, folosind codul de verificare online disponibil în anet. Codul de verificare este valabil 30 de zile calendaristice de la momentul generării documentului.

Data și ora generării,

21/09/2023, 09:04



EXTRAS DE CARTE FUNCİARĂ PENTRU INFORMARE

Carte Funciară Nr. 46971 Jijila

Imobil aflat sub incidenta art. 3 alin. (1) din Legea nr. 17/2014

A. Partea I. Descrierea imobilului

TEREN Extravilan
Adresa: Jud. Tulcea

Nr. Crt	Nr. cadastral Nr. topografic	Suprafața* (mp)	Observații / Referințe
A1	46971	11.252	Teren neimprejmuit;

B. Partea II. Proprietari și acte

Înscrieri privitoare la dreptul de proprietate și alte drepturi reale		Referințe
101398 / 16/08/2023		
Registrul Cadastral al Imobilelor (UAT Jijila); Act Normativ lg.7/1996 emis de Parlamentul Romaniei;		
B1	Se infiinteaza cartea funciara a imobilului 46971 ca urmare a finalizarii inregistrarii sistematice. Imobilul se gaseste in registrul cadastral al imobilelor sub numarul 10903.	A1
Act Normativ nr. 7, din 13/03/1996 emis de GUVERNUL ROMANIEI;		
B2	Inscrierea provizorie, drept de PROPRIETATE, dobandit prin Lege, cota actuala 1/1 1) COMUNA JIJILA , CIF:4508690, Rezerva	A1

C. Partea III. SARCINI .

Inscrieri privind dezmembrămintele dreptului de proprietate, drepturi reale de garanție și sarcini	Referințe
NU SUNT	

Anexa Nr. 1 La Partea I

Teren

Nr cadastral	Suprafața (mp)*	Observații / Referințe
46971	11.252	

* Suprafața este determinată în planul de proiecție Stereo 70.

DETALII LINIARE IMOBIL

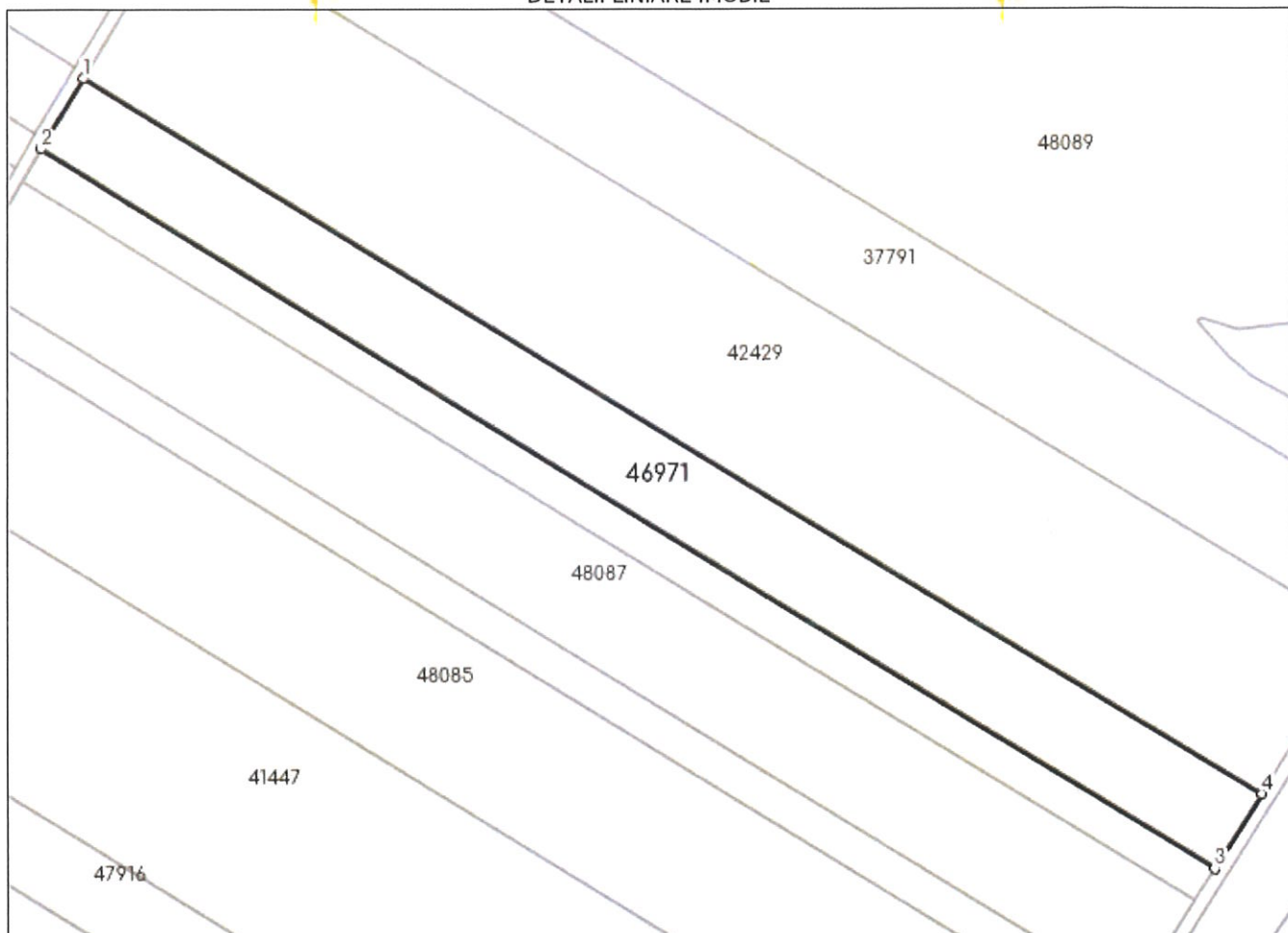

Date referitoare la teren

Nr Crt	Categorie folosință	Intra vilan	Suprafața (mp)	Tarla	Parcelă	Nr. topo	Observații / Referințe
1	arabil	NU	11.252	4	39	-	

Lungime Segmente

1) Valorile lungimilor segmentelor sunt obținute din proiecție în plan.

Punct început	X / Y	Punct sfârșit	X / Y	Lungime segment (** (m)
1	742.471,626 441.072,501	2	742.458,614 441.050,753	25.343
2	742.458,614 441.050,753	3	742.821,605 440.827,256	426.279
3	742.821,605 440.827,256	4	742.836,268 440.850,415	27.411
4	742.836,268 440.850,415	1	742.471,626 441.072,501	426.95

- ** Lungimile segmentelor sunt determinate în planul de proiecție Stereo 70 și sunt rotunjite la 1 milimetru.
*** Distanța dintre puncte este formată din segmente cumulate ce sunt mai mici decât valoarea 1 milimetru.

Extrasul de carte funciară generat prin sistemul informatic integrat al ANCPI conține informațiile din cartea funciară active la data generării. Acesta este valabil în condițiile prevăzute de art. 7 din Legea nr. 455/2001, coroborat cu art. 3 din O.U.G. nr. 41/2016, exclusiv în mediul electronic, pentru activități și procese administrative prevăzute de legislația în vigoare. Valabilitatea poate fi extinsă și în forma fizică a documentului, fără semnătură olografă, cu acceptul expres sau procedural al instituției publice ori entității care a solicitat prezentarea acestui extras.

Verificarea corectitudinii și realității informațiilor conținute de document se poate face la adresa www.ancpi.ro/verificare, folosind codul de verificare online disponibil în antet. Codul de verificare este valabil 30 de zile calendaristice de la momentul generării documentului.

Data și ora generării,

21/09/2023, 09:04



**EXTRAS DE CARTE FUNCİARĂ
PENTRU INFORMARE**

Carte Funciară Nr. 39107 Jijila

Imobil aflat sub incidenta art. 3 alin. (1) din Legea nr. 17/2014

A. Partea I. Descrierea imobilului

TEREN Extravilan

Adresa: Jud. Tulcea

Nr. Crt	Nr. cadastral Nr. topografic	Suprafața* (mp)	Observații / Referințe
A1	39107	15.000	Teren neimprejmuit;

B. Partea II. Proprietari și acte

Înscrieri privitoare la dreptul de proprietate și alte drepturi reale		Referințe
93531 / 16/08/2023		
Registrul Cadastral al Imobilelor (UAT Jijila); Act Normativ Ig.7/1996 emis de Parlamentul Romaniei;		
B1	Se infiinteaza cartea funciara a imobilului 39107 ca urmare a finalizarii inregistrarii sistematice. Imobilul se gaseste in registrul cadastral al imobilelor sub numarul 2706.	A1
Act Normativ nr. 7, din 13/03/1996 emis de GUVERNUL ROMANIEI;		
B2	Inscrierea provizorie, drept de PROPRIETATE, dobandit prin Lege, cota actuala 1/1 1) COMUNA JIJILA, CIF:4508690	A1

C. Partea III. SARCINI .

Inscrieri privind dezmembrămintele dreptului de proprietate, drepturi reale de garanție și sarcini	Referințe
NU SUNT	

Anexa Nr. 1 La Partea I

Teren

Nr cadastral	Suprafața (mp)*	Observații / Referințe
39107	15.000	

* Suprafața este determinată în planul de proiecție Stereo 70.

DETALII LINIARE IMOBIL

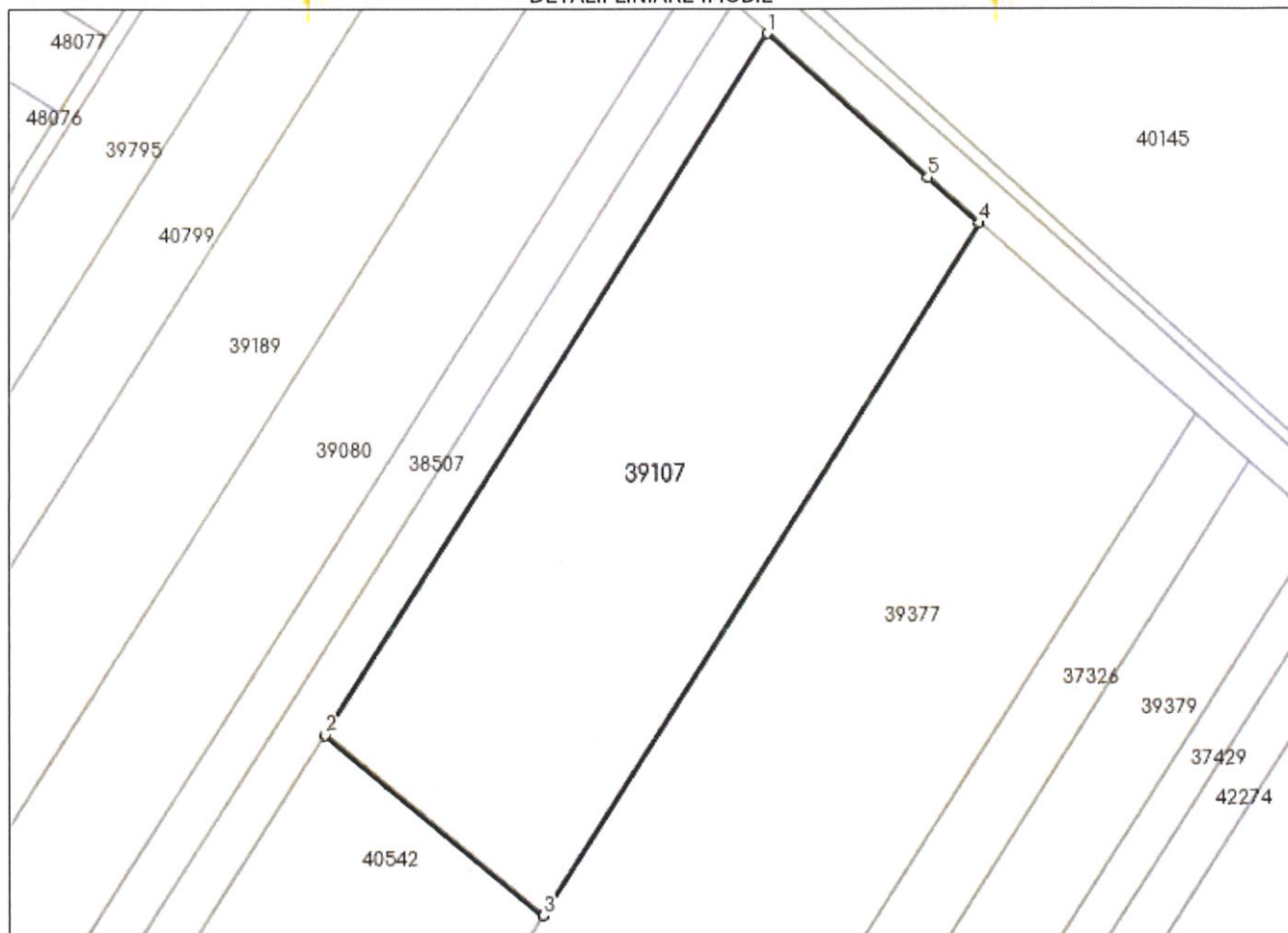

Date referitoare la teren

Nr Crt	Categorie folosință	Intra vilan	Suprafața (mp)	Tarla	Parcelă	Nr. topo	Observații / Referințe
1	arabil	NU	15.000	163	10	-	

Lungime Segmente

1) Valorile lungimilor segmentelor sunt obținute din proiecție în plan.

Punct început	X / Y	Punct sfârșit	X / Y	Lungime segment (** (m)
1	742.663,859 440.297,325	2	742.550,549 440.118,867	211.392
2	742.550,549 440.118,867	3	742.605,989 440.072,868	72.038
3	742.605,989 440.072,868	4	742.717,753 440.248,891	208.507
4	742.717,753 440.248,891	5	742.704,74 440.260,483	17.427

Punct început	X / Y	Punct sfârșit	X / Y	Lungime segment (** (m)
5	742.704,74 440.260,483	1	742.663,859 440.297,325	55.033

** Lungimile segmentelor sunt determinate în planul de proiecție Stereo 70 și sunt rotunjite la 1 milimetru.

*** Distanța dintre puncte este formată din segmente cumulate ce sunt mai mici decât valoarea 1 milimetru.

Extrasul de carte funciară generat prin sistemul informatic integrat al ANCPİ conține informațiile din cartea funciară active la data generării. Acesta este valabil în condițiile prevăzute de art. 7 din Legea nr. 455/2001, coroborat cu art. 3 din O.U.G. nr. 41/2016, exclusiv în mediul electronic, pentru activități și procese administrative prevăzute de legislația în vigoare. Valabilitatea poate fi extinsă și în forma fizică a documentului, fără semnătură olografă, cu acceptul expres sau procedural al instituției publice ori entității care a solicitat prezentarea acestui extras.

Verificarea corectitudinii și realității informațiilor conținute de document se poate face la adresa www.ancpi.ro/verificare, folosind codul de verificare online disponibil în antet. Codul de verificare este valabil 30 de zile calendaristice de la momentul generării documentului.

Data și ora generării,

21/09/2023, 09:04

**EXTRAS DE CARTE FUNCİARĂ
PENTRU INFORMARE**

Carte Funciară Nr. 39614 Jjila

Cod verificare
100157952549



Imobil aflat sub incidenta art. 3 alin. (1) din Legea nr. 17/2014

A. Partea I. Descrierea imobilului

TEREN Extravilan
Adresa: Jud. Tulcea

Nr. Crt	Nr. cadastral Nr. topografic	Suprafața* (mp)	Observații / Referințe
A1	39614	47.971	Teren neimprejmuit;

B. Partea II. Proprietari și acte

Înscrieri privitoare la dreptul de proprietate și alte drepturi reale	Referințe
94038 / 16/08/2023	
Registrul Cadastral al Imobilelor (UAT Jjila); Act Normativ Ig.7/1996 emis de Parlamentul Romaniei;	
B1	Se infiinteaza cartea funciara a imobilului 39614 ca urmare a finalizarii inregistrarii sistematice. Imobilul se gaseste in registrul cadastral al imobilelor sub numarul 3232.
Act Normativ nr. 7, din 13/03/1996 emis de GUVERNUL ROMANIEI;	
B2	Inscrierea provizorie, drept de PROPRIETATE, dobandit prin Lege, cota actuala 1/1
1) COMUNA JJILA , CIF:4508690, REZERVA	

C. Partea III. SARCINI .

Inscrieri privind dezmembrămintele dreptului de proprietate, drepturi reale de garanție și sarcini	Referințe
NU SUNT	

Anexa Nr. 1 La Partea I

Teren

Nr cadastral	Suprafața (mp)*	Observații / Referințe
39614	47.971	

* Suprafața este determinată în planul de proiecție Stereo 70.

DETALII LINIARE IMOBIL

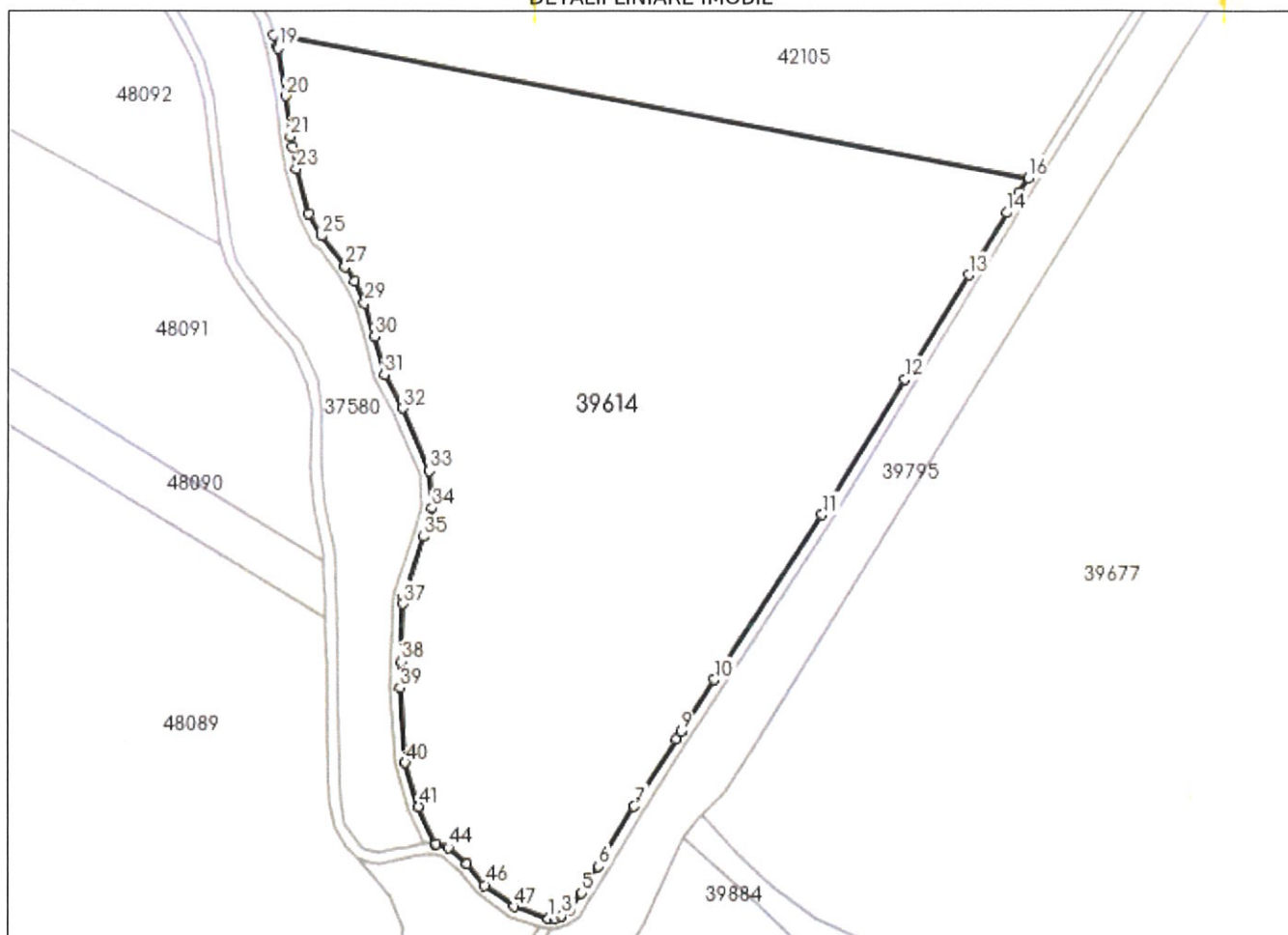

Date referitoare la teren

Nr Crt	Categorie folosință	Intra vilan	Suprafața (mp)	Tarla	Parcelă	Nr. topo	Observații / Referințe
1	arabil	NU	47.971	3	38	-	

Lungime Segmente

1) Valorile lungimilor segmentelor sunt obținute din proiecție în plan.

Punct început	X / Y	Punct sfârșit	X / Y	Lungime segment	Punct început	X / Y	Punct sfârșit	X / Y	Lungime segment	Punct început	X / Y	Punct sfârșit	X / Y	Lungime segment
1	742.953,678 441.036,617	2	742.956,031 441.036,656	2.353	2	742.956,031 441.036,656	3	742.958,769 441.037,54	2.877	3	742.958,769 441.037,54	4	742.961,913 441.039,692	3.81
4	742.961,913 441.039,692	5	742.966,153 441.046,047	7.64	5	742.966,153 441.046,047	6	742.972,516 441.055,939	11.76 2	6	742.972,516 441.055,939	7	742.985,854 441.078,36	26.08 8
7	742.985,854 441.078,36	8	743.001,555 441.103,602	29.72 7	8	743.001,555 441.103,602	9	743.003,326 441.106,313	3.238	9	743.003,326 441.106,313	10	743.015,969 441.125,677	23.12 6
10	743.015,969 441.125,677	11	743.056,132 441.187,187	73.46 1	11	743.056,132 441.187,187	12	743.087,167 441.237,514	59.12 7	12	743.087,167 441.237,514	13	743.110,979 441.276,127	45.36 5
13	743.110,979 441.276,127	14	743.125,177 441.299,151	27.05	14	743.125,177 441.299,151	15	743.129,875 441.306,676	8.871	15	743.129,875 441.306,676	16	743.133,226 441.312,043	6.327

Punct început	X / Y	Punct sfârșit	X / Y	Lungime segment	Punct început	X / Y	Punct sfârșit	X / Y	Lungime segment	Punct început	X / Y	Punct sfârșit	X / Y	Lungime segment
16	743.133,226 441.312,043	17	742.851,428 441.365,183	286.7 65	17	742.851,428 441.365,183	18	742.852,823 441.360,907	4.498	18	742.852,823 441.360,907	19	742.852,906 441.360,412	0.502
19	742.852,906 441.360,412	20	742.855,922 441.342,592	18.07 3	20	742.855,922 441.342,592	21	742.857,495 441.327,568	15.10 6	21	742.857,495 441.327,568	22	742.858,202 441.323,794	3.84
22	742.858,202 441.323,794	23	742.859,724 441.315,667	8.268	23	742.859,724 441.315,667	24	742.864,444 441.298,852	17.46 5	24	742.864,444 441.298,852	25	742.869,439 441.290,691	9.568
25	742.869,439 441.290,691	26	742.878,079 441.279,529	14.11 5	26	742.878,079 441.279,529	27	742.878,271 441.279,213	0.37	27	742.878,271 441.279,213	28	742.881,596 441.273,75	6.395
28	742.881,596 441.273,75	29	742.885,298 441.265,733	8.83	29	742.885,298 441.265,733	30	742.889,201 441.253,357	12.97 7	30	742.889,201 441.253,357	31	742.892,789 441.239,204	14.60 1
31	742.892,789 441.239,204	32	742.899,489 441.226,701	14.18 5	32	742.899,489 441.226,701	33	742.909,578 441.203,523	25.27 9	33	742.909,578 441.203,523	34	742.910,59 441.189,631	13.92 9
34	742.910,59 441.189,631	35	742.907,317 441.179,005	11.11 9	35	742.907,317 441.179,005	36	742.899,827 441.156,09	24.10 8	36	742.899,827 441.156,09	37	742.899,747 441.153,95	2.141
37	742.899,747 441.153,95	38	742.898,933 441.132,328	21.63 7	38	742.898,933 441.132,328	39	742.898,565 441.122,547	9.788	39	742.898,565 441.122,547	40	742.900,405 441.094,698	27.91
40	742.900,405 441.094,698	41	742.905,379 441.078,202	17.23	41	742.905,379 441.078,202	42	742.911,598 441.064,345	15.18 9	42	742.911,598 441.064,345	43	742.912,083 441.064,35	0.485
43	742.912,083 441.064,35	44	742.916,444 441.063,079	4.542	44	742.916,444 441.063,079	45	742.923,401 441.056,999	9.239	45	742.923,401 441.056,999	46	742.930,049 441.048,997	10.40 3
46	742.930,049 441.048,997	47	742.940,812 441.040,919	13.45 7	47	742.940,812 441.040,919	1	742.953,678 441.036,617	13.56 6					

** Lungimile segmentelor sunt determinate în planul de proiecție Stereo 70 și sunt rotunjite la 1 milimetru.

*** Distanța dintre puncte este formată din segmente cumulate ce sunt mai mici decât valoarea 1 milimetru.

Extrasul de carte funciară generat prin sistemul informatic integrat al ANCPİ conține informațiile din cartea funciară active la data generării. Acesta este valabil în condițiile prevăzute de art. 7 din Legea nr. 455/2001, coroborat cu art. 3 din O.U.G. nr. 41/2016, exclusiv în mediul electronic, pentru activități și procese administrative prevăzute de legislația în vigoare. Valabilitatea poate fi extinsă și în forma fizică a documentului, fără semnătură olografă, cu acceptul expres sau procedural al instituției publice ori entității care a solicitat prezentarea acestui extras.

Verificarea corectitudinii și realității informațiilor conținute de document se poate face la adresa www.ancpi.ro/verificare, folosind codul de verificare online disponibil în anet. Codul de verificare este valabil 30 de zile calendaristice de la momentul generării documentului.

Data și ora generării,

21/09/2023, 09:04

**EXTRAS DE CARTE FUNCİARĂ
PENTRU INFORMARE**

Carte Funciară Nr. 38193 Jjila

Cod verificare
100157952180



Imobil aflat sub incidenta art. 3 alin. (1) din Legea nr. 17/2014

A. Partea I. Descrierea imobilului

TEREN Extravilan
Adresa: Jud. Tulcea

Nr. Crt	Nr. cadastral Nr. topografic	Suprafața* (mp)	Observații / Referințe
A1	38193	209.894	Teren neimprejmuit;

B. Partea II. Proprietari și acte

Înscrieri privitoare la dreptul de proprietate și alte drepturi reale		Referințe
92617 / 16/08/2023		
Registrul Cadastral al Imobilelor (UAT Jjila); Act Normativ Ig.7/1996 emis de Parlamentul Romaniei;		
B1	Se infiinteaza cartea funciara a imobilului 38193 ca urmare a finalizarii inregistrarii sistematice. Imobilul se gaseste in registrul cadastral al imobilelor sub numarul 1762.	A1
Act Normativ nr. 7, din 13/03/1996 emis de GUVERNUL ROMANIEI;		
B2	Inscrierea provizorie, drept de PROPRIETATE, dobandit prin Lege, cota actuala 1/1 1) COMUNA JIJILA , CIF:4508690, REZERVA	A1

C. Partea III. SARCINI .

Inscrieri privind dezmembrămintele dreptului de proprietate, drepturi reale de garanție și sarcini	Referințe
NU SUNT	

Anexa Nr. 1 La Partea I

Teren

Nr cadastral	Suprafața (mp)*	Observații / Referințe
38193	209.894	

* Suprafața este determinată în planul de proiecție Stereo 70.

DETALII LINIARE IMOBIL

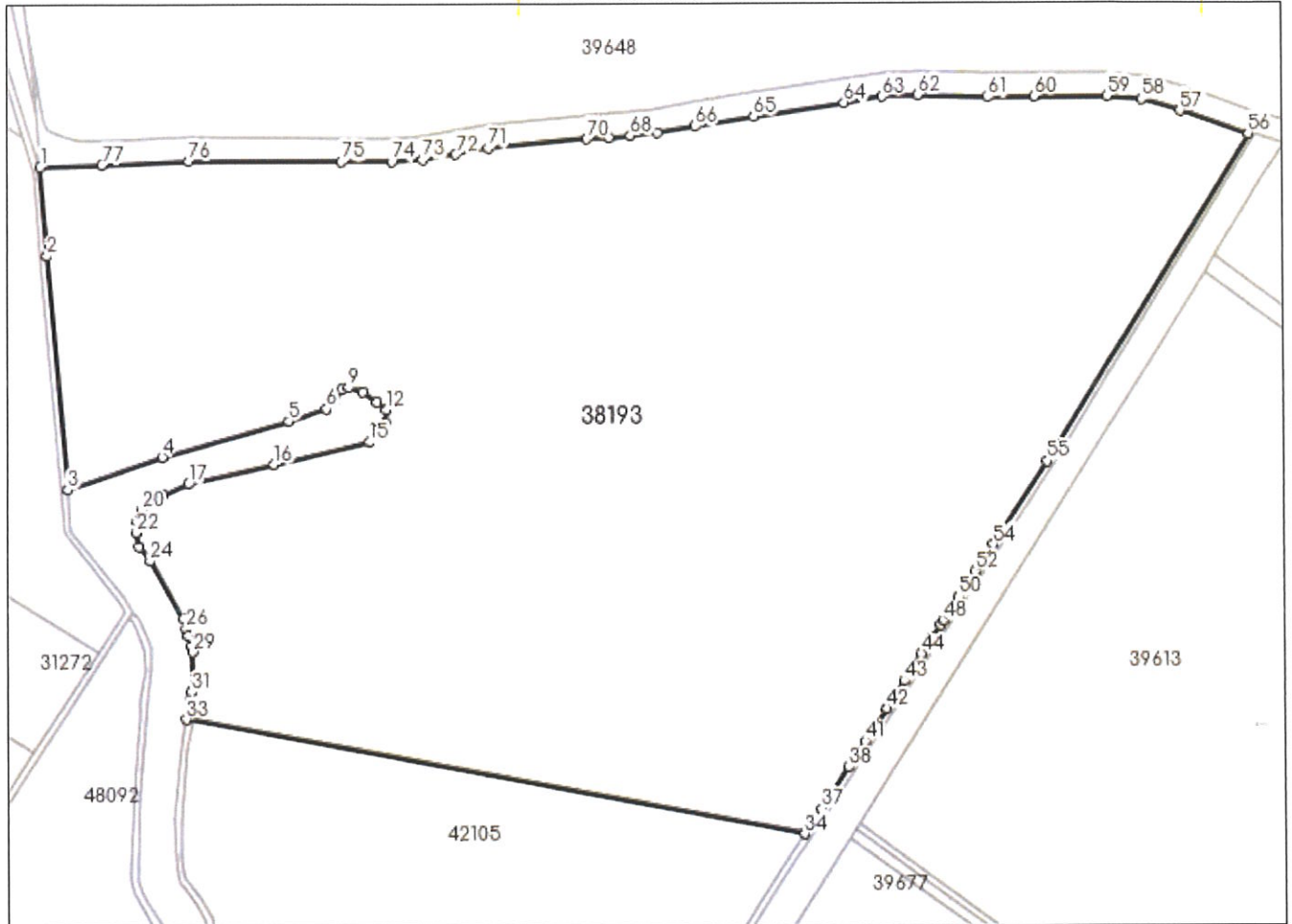

Date referitoare la teren

Nr Crt	Categorie folosință	Intra vilan	Suprafața (mp)	Tarla	Parcelă	Nr. topo	Observații / Referințe
1	arabil	NU	209.894	3	86	-	

Lungime Segmente

1) Valorile lungimilor segmentelor sunt obținute din proiecție în plan.

Punct început	X / Y	Punct sfârșit	X / Y	Lungime segment
1	742.748,96 441.815,943	2	742.752,871 441.763,535	52.554
4	742.821,002 441.644,649	5	742.896,07 441.665,762	77.981
7	742.924,199 441.678,005	8	742.927,7 441.684,752	7.601
10	742.940,065 441.683,086	11	742.948,56 441.676,888	10.516
13	742.953,703 441.664,637	14	742.948,828 441.660,889	6.149
2	742.752,871 441.763,535	3	742.764,757 441.625,52	138.526
5	742.896,07 441.665,762	6	742.918,698 441.673,008	23.76
8	742.927,7 441.684,752	9	742.931,7 441.685,501	4.07
11	742.948,56 441.676,888	12	742.954,079 441.672,383	7.124
14	742.948,828 441.660,889	15	742.943,952 441.653,268	9.047
3	742.764,757 441.625,52	4	742.821,002 441.644,649	59.409
6	742.918,698 441.673,008	7	742.924,199 441.678,005	7.432
9	742.931,7 441.685,501	10	742.940,065 441.683,086	8.707
12	742.954,079 441.672,383	13	742.953,703 441.664,637	7.755
15	742.943,952 441.653,268	16	742.887,525 441.640,246	57.91

Punct început	X / Y	Punct sfârșit	X / Y	Lungime segment	Punct început	X / Y	Punct sfârșit	X / Y	Lungime segment	Punct început	X / Y	Punct sfârșit	X / Y	Lungime segment
16	742.887,525 441.640,246	17	742.836,661 441.628,755	52.146	17	742.836,661 441.628,755	18	742.821,937 441.622,389	16.041	18	742.821,937 441.622,389	19	742.813,725 441.617,72	9.447
19	742.813,725 441.617,72	20	742.808,912 441.613,334	6.512	20	742.808,912 441.613,334	21	742.805,938 441.606,684	7.285	21	742.805,938 441.606,684	22	742.805,797 441.600,176	6.51
22	742.805,797 441.600,176	23	742.807,354 441.591,687	8.631	23	742.807,354 441.591,687	24	742.813,725 441.583,198	10.614	24	742.813,725 441.583,198	25	742.833,086 441.549,008	39.291
25	742.833,086 441.549,008	26	742.834,98 441.542,686	6.6	26	742.834,98 441.542,686	27	742.836,104 441.538,937	3.914	27	742.836,104 441.538,937	28	742.837,888 441.532,983	6.216
28	742.837,888 441.532,983	29	742.839,015 441.529,221	3.927	29	742.839,015 441.529,221	30	742.838,76 441.510,133	19.09	30	742.838,76 441.510,133	31	742.837,866 441.505,374	4.842
31	742.837,866 441.505,374	32	742.836,89 441.500,182	5.283	32	742.836,89 441.500,182	33	742.834,821 441.489,177	11.198	33	742.834,821 441.489,177	34	743.201,118 441.420,104	372.753
34	743.201,118 441.420,104	35	743.206,503 441.428,248	9.763	35	743.206,503 441.428,248	36	743.207,805 441.430,237	2.377	36	743.207,805 441.430,237	37	743.210,936 441.435,023	5.719
37	743.210,936 441.435,023	38	743.227,019 441.459,603	29.374	38	743.227,019 441.459,603	39	743.230,29 441.464,604	5.976	39	743.230,29 441.464,604	40	743.232,351 441.467,753	3.763
40	743.232,351 441.467,753	41	743.237,107 441.475,022	8.687	41	743.237,107 441.475,022	42	743.249,775 441.494,384	23.138	42	743.249,775 441.494,384	43	743.260,513 441.510,797	19.614
43	743.260,513 441.510,797	44	743.270,826 441.526,559	18.836	44	743.270,826 441.526,559	45	743.276,014 441.534,489	9.476	45	743.276,014 441.534,489	46	743.277,749 441.537,139	3.167
46	743.277,749 441.537,139	47	743.282,095 441.543,782	7.938	47	743.282,095 441.543,782	48	743.283,838 441.546,446	3.184	48	743.283,838 441.546,446	49	743.286,456 441.550,448	4.782
49	743.286,456 441.550,448	50	743.293,027 441.560,492	12.002	50	743.293,027 441.560,492	51	743.298,31 441.568,565	9.648	51	743.298,31 441.568,565	52	743.303,083 441.575,861	8.719
52	743.303,083 441.575,861	53	743.305,566 441.579,655	4.534	53	743.305,566 441.579,655	54	743.313,395 441.591,622	14.3	54	743.313,395 441.591,622	55	743.345,599 441.640,842	58.819
55	743.345,599 441.640,842	56	743.465,679 441.833,995	227.436	56	743.465,679 441.833,995	57	743.425,535 441.847,457	42.341	57	743.425,535 441.847,457	58	743.403,026 441.854,438	23.567
58	743.403,026 441.854,438	59	743.382,693 441.856,273	20.416	59	743.382,693 441.856,273	60	743.339,388 441.856,256	43.305	60	743.339,388 441.856,256	61	743.311,542 441.855,753	27.851
61	743.311,542 441.855,753	62	743.270,381 441.857,405	41.194	62	743.270,381 441.857,405	63	743.249,329 441.856,47	21.073	63	743.249,329 441.856,47	64	743.226,63 441.852,931	22.973
64	743.226,63 441.852,931	65	743.173,003 441.844,972	54.214	65	743.173,003 441.844,972	66	743.137,932 441.839,186	35.545	66	743.137,932 441.839,186	67	743.115,799 441.835,472	22.442
67	743.115,799 441.835,472	68	743.099,855 441.833,74	16.038	68	743.099,855 441.833,74	69	743.087,13 441.832,844	12.757	69	743.087,13 441.832,844	70	743.073,82 441.831,906	13.343
70	743.073,82 441.831,906	71	743.015,134 441.826,654	58.921	71	743.015,134 441.826,654	72	742.996,013 441.822,93	19.48	72	742.996,013 441.822,93	73	742.976,314 441.819,794	19.947
73	742.976,314 441.819,794	74	742.957,776 441.818,736	18.568	74	742.957,776 441.818,736	75	742.927,947 441.818,736	29.829	75	742.927,947 441.818,736	76	742.837,329 441.819,251	90.619
76	742.837,329 441.819,251	77	742.785,558 441.817,255	51.809	77	742.785,558 441.817,255	1	742.748,96 441.815,943	36.622					

** Lungimile segmentelor sunt determinate în planul de proiecție Stereo 70 și sunt rotunjite la 1 milimetru.

*** Distanța dintre puncte este formată din segmente cumulate ce sunt mai mici decât valoarea 1 milimetru.

Extrasul de carte funciară generat prin sistemul informatic integrat al ANCPI conține informațiile din cartea funciară active la data generării. Acesta este valabil în condițiile prevăzute de art. 7 din Legea nr. 455/2001, coroborat cu art. 3 din O.U.G. nr. 41/2016, exclusiv în mediul electronic, pentru activități și procese administrative prevăzute de legislația în vigoare. Valabilitatea poate fi extinsă și în forma fizică a documentului, fără semnătură olografă, cu acceptul expres sau procedural al instituției publice ori entității care a solicitat prezentarea acestui extras.

Verificarea corectitudinii și realității informațiilor conținute de document se poate face la adresa www.ancpi.ro/verificare, folosind codul de verificare online disponibil în anet. Codul de verificare este valabil 30 de zile calendaristice de la momentul generării documentului.

Data și ora generării,

21/09/2023, 09:04

**EXTRAS DE CARTE FUNCİARĂ
PENTRU INFORMARE**

Carte Funciară Nr. 40542 Jijila

Cod verificare
100157952179



Imobil aflat sub incidenta art. 3 alin. (1) din Legea nr. 17/2014

A. Partea I. Descrierea imobilului

TEREN Extravilan
Adresa: Jud. Tulcea

Nr. Crt	Nr. cadastral Nr. topografic	Suprafața* (mp)	Observații / Referințe
A1	40542	15.000	Teren neimprejmuit;

B. Partea II. Proprietari și acte

Înscrieri privitoare la dreptul de proprietate și alte drepturi reale		Referințe
94967 / 16/08/2023		
Registrul Cadastral al Imobilelor (UAT Jijila); Act Normativ Ig.7/1996 emis de Parlamentul Romaniei;		
B1	Se infiinteaza cartea funciara a imobilului 40542 ca urmare a finalizarii inregistrarii sistematice. Imobilul se gaseste in registrul cadastral al imobilelor sub numarul 4218.	A1
Act Normativ nr. 7, din 13/03/1996 emis de GUVERNUL ROMANIEI;		
B2	Inscrierea provizorie, drept de PROPRIETATE, dobandit prin Lege, cota actuala 1/1 1) COMUNA JIJILA , CIF:4508690	A1

C. Partea III. SARCINI .

Inscrieri privind dezmembrămintele dreptului de proprietate, drepturi reale de garanție și sarcini	Referințe
NU SUNT	

Anexa Nr. 1 La Partea I

Teren

Nr cadastral	Suprafața (mp)*	Observații / Referințe
40542	15.000	

* Suprafața este determinată în planul de proiecție Stereo 70.

DETALII LINIARE IMOBIL

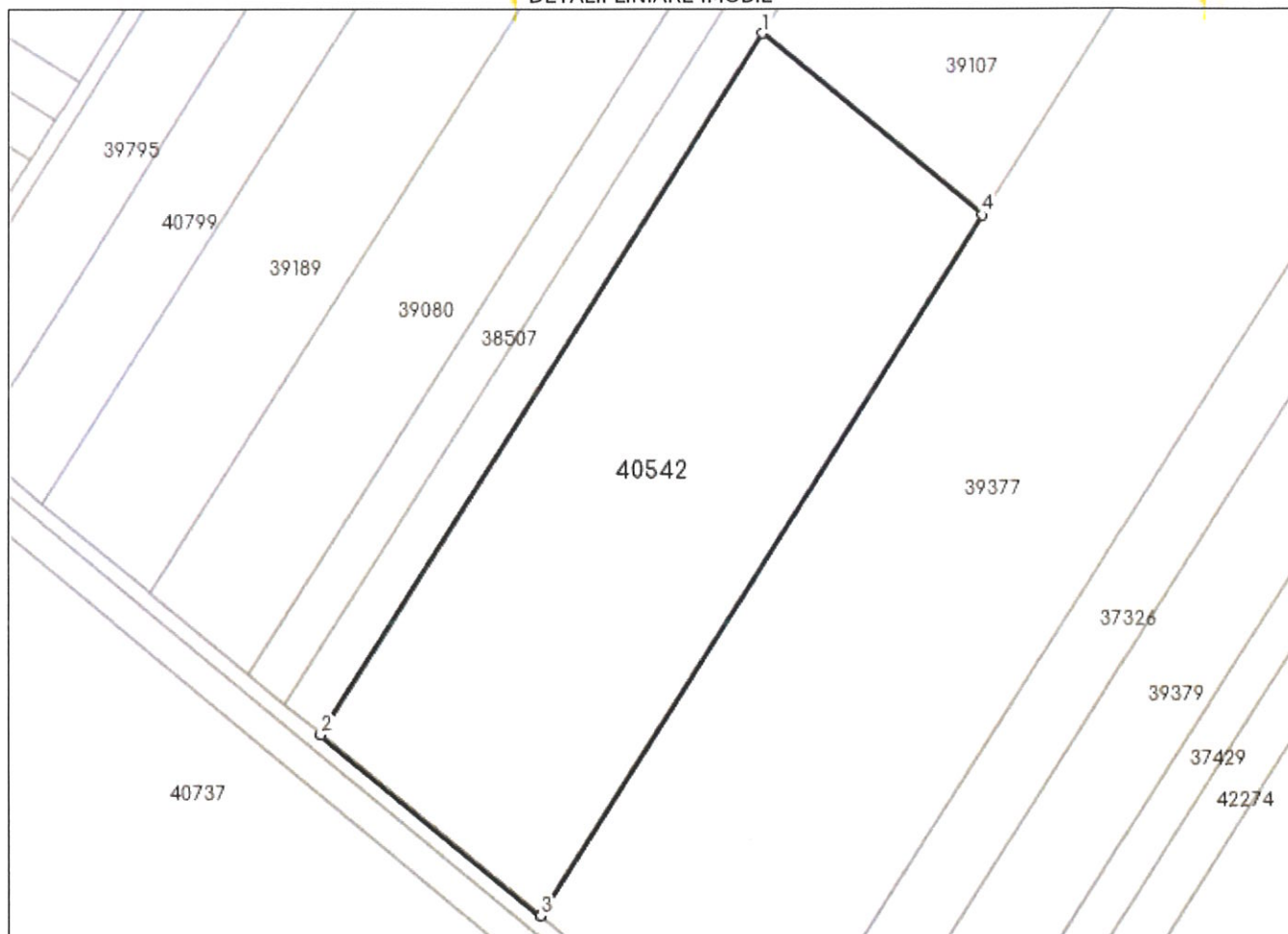

Date referitoare la teren

Nr Crt	Categorie folosință	Intra vilan	Suprafața (mp)	Tarla	Parcelă	Nr. topo	Observații / Referințe
1	arabil	NU	15.000	163	10	-	

Lungime Segmente

1) Valorile lungimilor segmentelor sunt obținute din proiecție în plan.

Punct început	X / Y	Punct sfârșit	X / Y	Lungime segment (** (m)
1	742.550,549 440.118,867	2	742.438,033 439.941,658	209.912
2	742.438,033 439.941,658	3	742.493,473 439.895,659	72.038
3	742.493,473 439.895,659	4	742.605,989 440.072,868	209.912
4	742.605,989 440.072,868	1	742.550,549 440.118,867	72.038

** Lungimile segmentelor sunt determinate în planul de proiecție Stereo 70 și sunt rotunjite la 1 milimetru.
*** Distanța dintre puncte este formată din segmente cumulate ce sunt mai mici decât valoarea 1 milimetru.

Extrasul de carte funciară generat prin sistemul informatic integrat al ANCPI conține informațiile din cartea funciară active la data generării. Acesta este valabil în condițiile prevăzute de art. 7 din Legea nr. 455/2001, coroborat cu art. 3 din O.U.G. nr. 41/2016, exclusiv în mediul electronic, pentru activități și procese administrative prevăzute de legislația în vigoare. Valabilitatea poate fi extinsă și în forma fizică a documentului, fără semnătură olografă, cu acceptul expres sau procedural al instituției publice ori entității care a solicitat prezentarea acestui extras.

Verificarea corectitudinii și realității informațiilor conținute de document se poate face la adresa **www.ancpi.ro/verificare**, folosind codul de verificare online disponibil în antet. Codul de verificare este valabil 30 de zile calendaristice de la momentul generării documentului.

Data și ora generării,

21/09/2023, 09:04

**EXTRAS DE CARTE FUNCİARĂ
PENTRU INFORMARE**

Carte Funciară Nr. 37721 Jijila

Nr. cerere 114831
Ziua 21
Luna 09
Anul 2023

Cod verificare
100157952555



Imobil aflat sub incidența art. 3 alin. (1) din Legea nr. 17/2014

A. Partea I. Descrierea imobilului

TEREN Extravilan
Adresa: Jud. Tulcea

Nr. Crt	Nr. cadastral Nr. topografic	Suprafața* (mp)	Observații / Referințe
A1	37721	19.879	Teren neimprejmuit;

B. Partea II. Proprietari și acte

Înscrieri privitoare la dreptul de proprietate și alte drepturi reale		Referințe
92145 / 16/08/2023		
Registrul Cadastral al Imobilelor (UAT Jijila); Act Normativ Ig.7/1996 emis de Parlamentul Romaniei;		
B1	Se infiinteaza cartea funciara a imobilului 37721 ca urmare a finalizarii inregistrarii sistematice. Imobilul se gaseste in registrul cadastral al imobilelor sub numarul 1283.	A1
Act Normativ nr. 7, din 13/03/1996 emis de GUVERNUL ROMANIEI;		
B2	Inscrierea provizorie, drept de PROPRIETATE, dobandit prin Lege, cota actuala 1/1 1) COMUNA JIJILA , CIF:4508690, Rezerva	A1

C. Partea III. SARCINI .

Inscrieri privind dezmembrămintele dreptului de proprietate, drepturi reale de garanție și sarcini	Referințe
NU SUNT	

Anexa Nr. 1 La Partea I

Teren

Nr cadastral	Suprafața (mp)*	Observații / Referințe
37721	19.879	

* Suprafața este determinată în planul de proiecție Stereo 70.

DETALII LINIARE IMOBIL

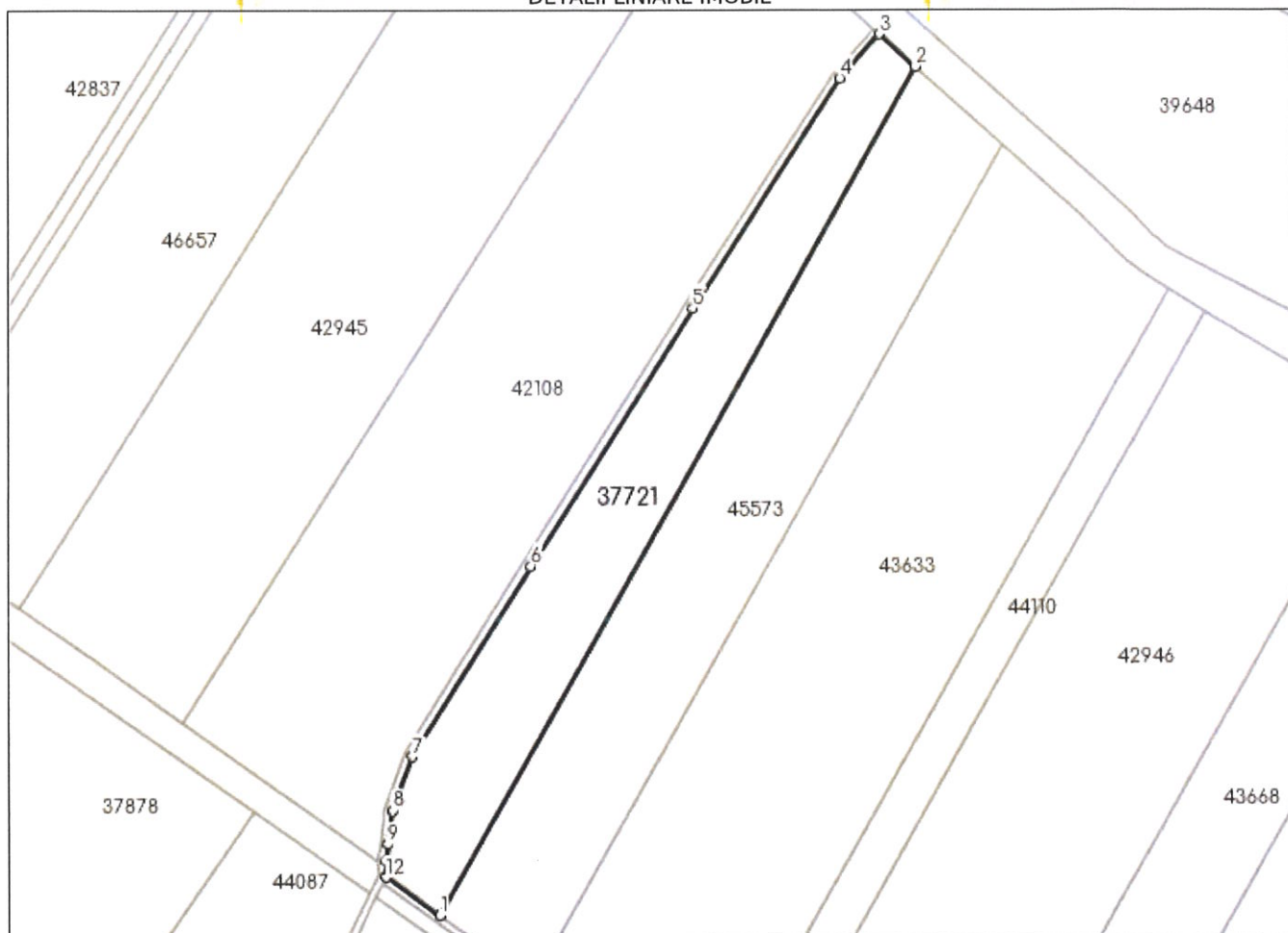

Date referitoare la teren

Nr Crt	Categorie folosință	Intravilan	Suprafața (mp)	Tarla	Parcelă	Nr. topo	Observații / Referințe
1	arabil	NU	19.879	102	36	-	

Lungime Segmente

1) Valorile lungimilor segmentelor sunt obținute din proiecție în plan.

Punct început	X / Y	Punct sfârșit	X / Y	Lungime segment (** (m)
1	745.053,297 441.136,203	2	745.292,327 441.558,964	485.656
2	745.292,327 441.558,964	3	745.274,379 441.575,127	24.153
3	745.274,379 441.575,127	4	745.254,321 441.553,277	29.661
4	745.254,321 441.553,277	5	745.180,341 441.439,036	136.103

Punct început	X / Y	Punct sfârșit	X / Y	Lungime segment (** (m)
5	745.180,341 441.439,036	6	745.099,188 441.310,822	151.739
6	745.099,188 441.310,822	7	745.039,728 441.215,686	112.189
7	745.039,728 441.215,686	8	745.029,853 441.188,6	28.83
8	745.029,853 441.188,6	9	745.027,53 441.171,768	16.992
9	745.027,53 441.171,768	10	745.026,562 441.163,255	8.568
10	745.026,562 441.163,255	11	745.026,755 441.155,904	7.354
11	745.026,755 441.155,904	12	745.026,404 441.155,162	0.821
12	745.026,404 441.155,162	1	745.053,297 441.136,203	32.904

** Lungimile segmentelor sunt determinate în planul de proiecție Stereo 70 și sunt rotunjite la 1 milimetru.

*** Distanța dintre puncte este formată din segmente cumulate ce sunt mai mici decât valoarea 1 milimetru.

Extrasul de carte funciară generat prin sistemul informatic integrat al ANCPPI conține informațiile din cartea funciară active la data generării. Acesta este valabil în condițiile prevăzute de art. 7 din Legea nr. 455/2001, coroborat cu art. 3 din O.U.G. nr. 41/2016, exclusiv în mediul electronic, pentru activități și procese administrative prevăzute de legislația în vigoare. Valabilitatea poate fi extinsă și în forma fizică a documentului, fără semnătură olografă, cu acceptul expres sau procedural al instituției publice ori entității care a solicitat prezentarea acestui extras.

Verificarea corectitudinii și realității informațiilor conținute de document se poate face la adresa www.ancpi.ro/verificare, folosind codul de verificare online disponibil în anet. Codul de verificare este valabil 30 de zile calendaristice de la momentul generării documentului.

Data și ora generării,

21/09/2023, 09:04

**EXTRAS DE CARTE FUNCİARĂ
PENTRU INFORMARE**

Carte Funciară Nr. 40831 Jijila

Nr. cerere **114830**
Ziua **21**
Luna **09**
Anul **2023**

Cod verificare
100157952115



Imobil aflat sub incidenta art. 3 alin. (1) din Legea nr. 17/2014

A. Partea I. Descrierea imobilului

TEREN Extravilan
Adresa: Jud. Tulcea

Nr. Crt	Nr. cadastral Nr. topografic	Suprafața* (mp)	Observații / Referințe
A1	40831	4.266	Teren neimprejmuit;

B. Partea II. Proprietari și acte

Înscrieri privitoare la dreptul de proprietate și alte drepturi reale	Referințe
95256 / 16/08/2023	
Registrul Cadastral al Imobilelor (UAT Jijila); Act Normativ lg.7/1996 emis de Parlamentul Romaniei;	
B1	Se infiinteaza cartea funciara a imobilului 40831 ca urmare a finalizarii inregistrarii sistematice. Imobilul se gaseste in registrul cadastral al imobilelor sub numarul 4528.
Act Normativ nr. 7, din 13/03/1996 emis de GUVERNUL ROMANIEI;	
B2	Inscrierea provizorie, drept de PROPRIETATE, dobandit prin Lege, cota actuala 1/1
1) COMUNA JIJILA , CIF:4508690, Rezerva	

C. Partea III. SARCINI .

Inscrieri privind dezmembrămintele dreptului de proprietate, drepturi reale de garanție și sarcini	Referințe
NU SUNT	

Anexa Nr. 1 La Partea I

Teren

Nr cadastral	Suprafața (mp)*	Observații / Referințe
40831	4.266	

* Suprafața este determinată în planul de proiecție Stereo 70.

DETALII LINIARE IMOBIL

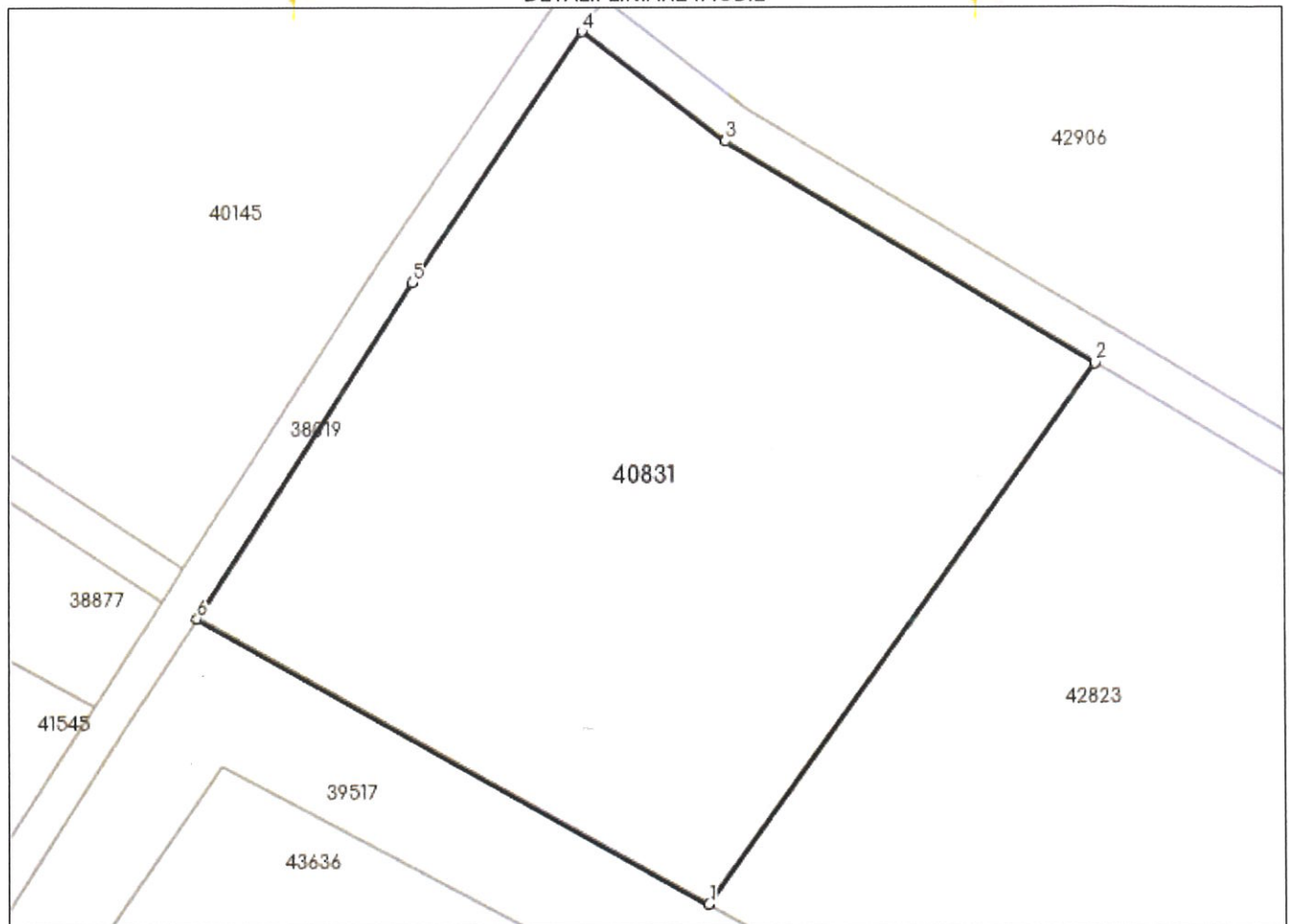

Date referitoare la teren

Nr Crt	Categorie folosință	Intra vilan	Suprafața (mp)	Tarla	Parcelă	Nr. topo	Observații / Referințe
1	arabil	NU	4.266	157	3/1	=	

Lungime Segmente

1) Valorile lungimilor segmentelor sunt obținute din proiecție în plan.

Punct început	X / Y	Punct sfârșit	X / Y	Lungime segment (** (m)
1	743.853,076 439.289,666	2	743.892,857 439.345,162	68.281
2	743.892,857 439.345,162	3	743.855,012 439.367,966	44.184
3	743.855,012 439.367,966	4	743.840,341 439.379,205	18.481
4	743.840,341 439.379,205	5	743.822,841 439.353,531	31.071

Punct început	X / Y	Punct sfârșit	X / Y	Lungime segment (** (m)
5	743.822,841 439.353,531	6	743.800,632 439.319,094	40.977
6	743.800,632 439.319,094	1	743.853,076 439.289,666	60.136

** Lungimile segmentelor sunt determinate în planul de proiecție Stereo 70 și sunt rotunjite la 1 milimetru.

*** Distanța dintre puncte este formată din segmente cumulate ce sunt mai mici decât valoarea 1 milimetru.

Extrasul de carte funciară generat prin sistemul informatic integrat al ANCPİ conține informațiile din cartea funciară active la data generării. Acesta este valabil în condițiile prevăzute de art. 7 din Legea nr. 455/2001, coroborat cu art. 3 din O.U.G. nr. 41/2016, exclusiv în mediul electronic, pentru activități și procese administrative prevăzute de legislația în vigoare. Valabilitatea poate fi extinsă și în forma fizică a documentului, fără semnătură olografă, cu acceptul expres sau procedural al instituției publice ori entității care a solicitat prezentarea acestui extras.

Verificarea corectitudinii și realității informațiilor conținute de document se poate face la adresa www.ancpi.ro/verificare, folosind codul de verificare online disponibil în antet. Codul de verificare este valabil 30 de zile calendaristice de la momentul generării documentului.

Data și ora generării,

21/09/2023, 09:03

**EXTRAS DE CARTE FUNCİARĂ
PENTRU INFORMARE**

Carte Funciară Nr. 38398 Jijila

Nr. cerere 114829
Ziua 21
Luna 09
Anul 2023

Cod verificare
100157952116



Imobil aflat sub incidenta art. 3 alin. (1) din Legea nr. 17/2014

A. Partea I. Descrierea imobilului

TEREN Extravilan

Adresa: Jud. Tulcea

Nr. Crt	Nr. cadastral Nr. topografic	Suprafața* (mp)	Observații / Referințe
A1	38398	52.486	Teren neimprejmuit;

B. Partea II. Proprietari și acte

Înscrieri privitoare la dreptul de proprietate și alte drepturi reale	Referințe
92822 / 16/08/2023	
Registrul Cadastral al Imobilelor (UAT Jijila); Act Normativ Ig.7/1996 emis de Parlamentul Romaniei;	
B1	Se infiinteaza cartea funciara a imobilului 38398 ca urmare a finalizarii inregistrarii sistematice. Imobilul se gaseste in registrul cadastral al imobilelor sub numarul 1972.
Act Normativ nr. 7, din 13/03/1996 emis de GUVERNUL ROMANIEI;	
B2	Inscrierea provizorie, drept de PROPRIETATE, dobandit prin Lege, cota actuala 1/1
1) COMUNA JIJILA , CIF:4508690, REZERVA	

C. Partea III. SARCINI .

Inscrieri privind dezmembrămintele dreptului de proprietate, drepturi reale de garanție și sarcini	Referințe
NU SUNT	

Anexa Nr. 1 La Partea I

Teren

Nr cadastral	Suprafața (mp)*	Observații / Referințe
38398	52.486	

* Suprafața este determinată în planul de proiecție Stereo 70.

DETALII LINIARE IMOBIL

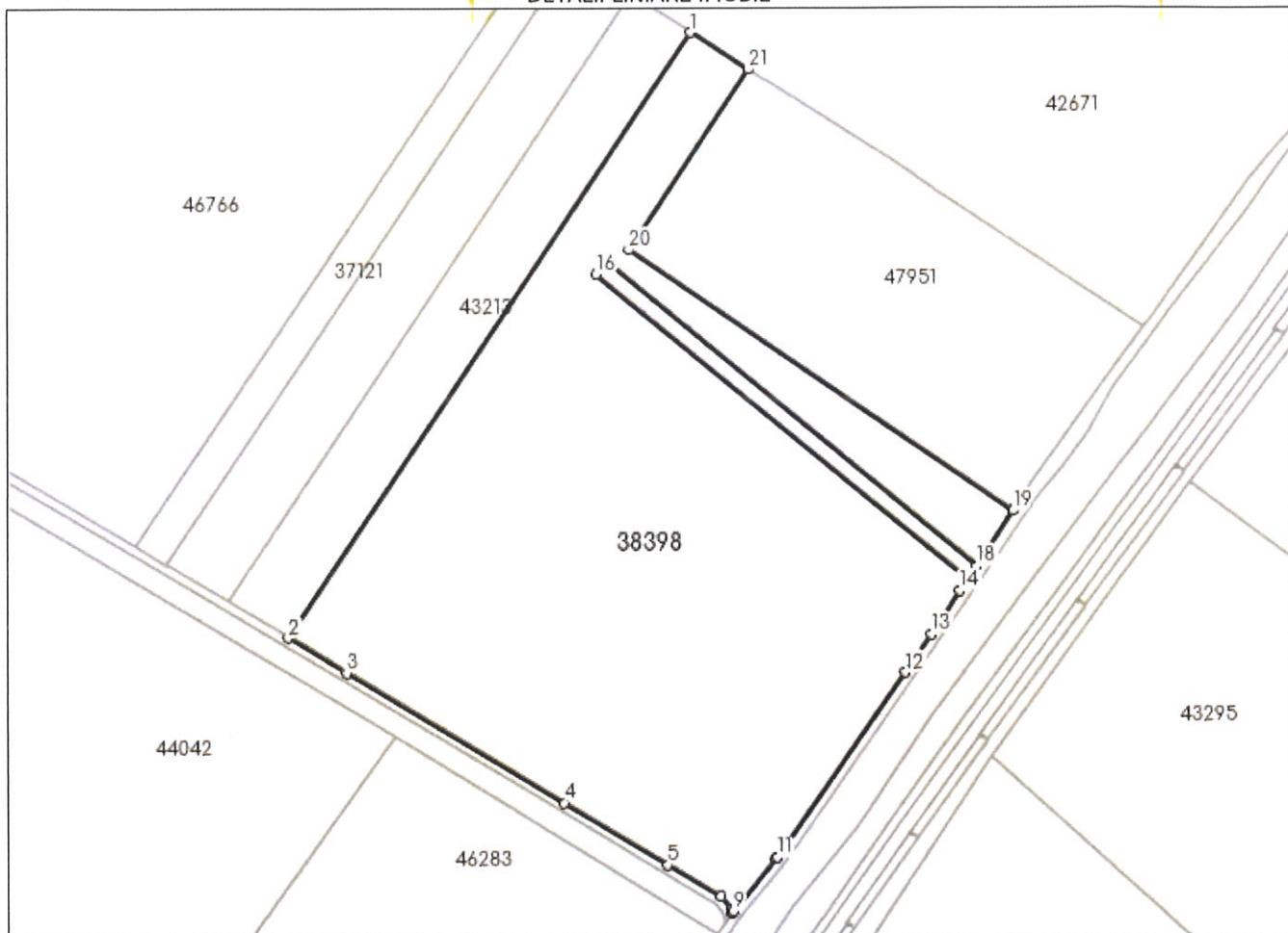

Date referitoare la teren

Nr Crt	Categorie folosință	Intra vilan	Suprafața (mp)	Tarla	Parcelă	Nr. topo	Observații / Referințe
1	arabil	NU	52.486	158	26	-	

Lungime Segmente

1) Valorile lungimilor segmentelor sunt obținute din proiecție în plan.

Punct început	X / Y	Punct sfârșit	X / Y	Lungime segment (** (m)	Punct început	X / Y	Punct sfârșit	X / Y	Lungime segment (** (m)
1	745.218,537 438.924,787	2	745.040,375 438.659,22	319.793	2	745.040,375 438.659,22	3	745.066,049 438.643,762	29.968
3	745.066,049 438.643,762	4	745.161,508 438.586,288	111.426	4	745.161,508 438.586,288	5	745.206,867 438.558,622	53.13
5	745.206,867 438.558,622	6	745.230,292 438.544,774	27.212	6	745.230,292 438.544,774	7	745.234,512 438.539,491	6.762
7	745.234,512 438.539,491	8	745.235,001 438.537,6	1.953	8	745.235,001 438.537,6	9	745.235,517 438.538,232	0.816

Punct început	X / Y	Punct sfârșit	X / Y	Lungime segment (** (m))
9	745.235,517 438.538,232	10	745.254,396 438.561,4	29.886
11	745.254,925 438.562,155	12	745.311,828 438.643,469	99.247
13	745.323,157 438.660,383	14	745.335,945 438.679,477	22.981
15	745.339,226 438.684,375	16	745.176,471 438.818,891	211.149
17	745.180,947 438.824,276	18	745.343,149 438.690,232	210.422
19	745.359,496 438.714,64	20	745.190,903 438.829,48	203.99
21	745.243,966 438.908,575	1	745.218,537 438.924,787	30.157

Punct început	X / Y	Punct sfârșit	X / Y	Lungime segment (** (m))
10	745.254,396 438.561,4	11	745.254,925 438.562,155	0.922
12	745.311,828 438.643,469	13	745.323,157 438.660,383	20.358
14	745.335,945 438.679,477	15	745.339,226 438.684,375	5.895
16	745.176,471 438.818,891	17	745.180,947 438.824,276	7.002
18	745.343,149 438.690,232	19	745.359,496 438.714,64	29.376
20	745.190,903 438.829,48	21	745.243,966 438.908,575	95.245

** Lungimile segmentelor sunt determinate în planul de proiecție Stereo 70 și sunt rotunjite la 1 milimetru.

*** Distanța dintre puncte este formată din segmente cumulate ce sunt mai mici decât valoarea 1 milimetru.

Extrasul de carte funciară generat prin sistemul informatic integrat al ANCPI conține informațiile din cartea funciară active la data generării. Acesta este valabil în condițiile prevăzute de art. 7 din Legea nr. 455/2001, coroborat cu art. 3 din O.U.G. nr. 41/2016, exclusiv în mediul electronic, pentru activități și procese administrative prevăzute de legislația în vigoare. Valabilitatea poate fi extinsă și în forma fizică a documentului, fără semnătură olografă, cu acceptul expres sau procedural al instituției publice ori entității care a solicitat prezentarea acestui extras.

Verificarea corectitudinii și realității informațiilor conținute de document se poate face la adresa www.ancpi.ro/verificare, folosind codul de verificare online disponibil în antet. Codul de verificare este valabil 30 de zile calendaristice de la momentul generării documentului.

Data și ora generării,

21/09/2023, 09:03

ROMÂNIA
JUDEȚUL TULCEA
U.A.T. COMUNA I.C. BRĂȚIANU
CONSILIUL LOCAL

COMISIA DE SPECIALITATE NR.1

pentru programe de dezvoltare economico-socială, buget-finanțe, administrarea domeniului public și privat al comunei, amenajarea teritoriului și urbanism, agricultură, gospodărie comunală, servicii și comerț

RAPORT DE AVIZARE

În conformitate cu prev. art.136 alin.(3) litera b) din O.U.G. nr.57/2019 privind Codul administrativ, comisia de specialitate nr. 1 s-a întrunit în ședință astăzi _____2023 pentru a analiza și aviza proiectul de hotărâre **privind inventarierea unor terenuri din comuna I.C Brătianu, județul Tulcea**

Documentația propusă spre analiză și avizare cuprinde proiectul de hotărâre, întocmit de d-l Pușcașu Dănuț, viceprimar cu atribuții de primar cf HCL nr.62/2023, referatul de aprobare întocmit de inițiatorul proiectului de hotărâre, raportul de specialitate întocmit de compartimentul de resort din aparatul de specialitate al primarului.

Comisia de specialitate nr.1 pentru programe de dezvoltare economico-socială, buget-finanțe, administrarea domeniului public și privat al comunei, amenajarea teritoriului și urbanism, agricultură, gospodărie comunală, servicii și comerț a Consiliului local al comunei I.C. Brătianu a hotărât:

- Avizează proiectul în forma propusă
- Nu avizează proiectul prezentat
- Avizează proiectul, cu următoarele amendamente:

Voturi pentru:	Voturi împotriva:
----------------	-------------------

SEMNĂTURI:

1. ȘEITAN MARIAN - președinte _____
2. GHEORGHIU MARIAN-MARIUS - secretar _____
3. SÂRBU LENUȚA - membru _____

ROMÂNIA
JUDEȚUL TULCEA
U.A.T. COMUNA I.C. BRĂȚIANU
CONSILIUL LOCAL

COMISIA DE SPECIALITATE NR.2
pentru administrație publică locală, juridică, disciplină,
apararea ordinii publice, respectarea drepturilor și libertăților cetățenilor, protecția mediului și turism

RAPORT DE AVIZARE

În conformitate cu prev. art.136 alin.(3) litera b) din O.U.G. nr.57/2019 privind Codul administrativ, comisia de specialitate nr.2 s-a întrunit în ședință astăzi _____2023 pentru a analiza și aviza proiectul de hotărâre privind **privind inventarierea unor terenuri din comuna I.C Brătianu, județul Tulcea**

Documentația propusă spre analiză și avizare cuprinde proiectul de hotărâre, întocmit de d-l Pușcașu Dănuț, viceprimar cu atribuții de primar cf HCL nr.62/2023, referatul de aprobare întocmit de inițiatorul proiectului de hotărâre, raportul de specialitate întocmit de compartimentul de resort din aparatul de specialitate al primarului.

Comisia de specialitate nr.2 pentru administrație publică locală, juridică, disciplină, apararea ordinii publice, respectarea drepturilor și libertăților cetățenilor, protecția mediului și turism a Consiliului local al comunei I.C. Brătianu a hotărât:

- Avizează proiectul în forma propusă
- Nu avizează proiectul prezentat
- Avizează proiectul, cu următoarele

amendamente: _____

Voturi pentru:	Voturi împotriva:
----------------	-------------------

SEMNĂTURI:

1. PUȘCAȘU DĂNUȚ - președinte _____

2. DUMITRESCU IONUȚ - secretar _____

3. CHIRIȚĂ VIOREL - membru _____

ROMÂNIA
JUDEȚUL TULCEA
U.A.T. COMUNA I.C. BRĂȚIANU
CONSILIUL LOCAL

COMISIA DE SPECIALITATE NR.3

pentru învățământ, sănătate și familie, cultură, muncă și protecție socială, protecția copilului, activități sportive și de agrement

RAPORT DE AVIZARE

În conformitate cu prev. art.136 alin.(3) litera b) din O.U.G. nr.57/2019 privind Codul administrativ, comisia de specialitate nr.3 s-a întrunit în ședință astăzi _____ 2023 pentru a analiza și aviza proiectul de hotărâre **privind inventarierea unor terenuri din comuna I.C Brătianu, județul Tulcea**

Documentația propusă spre analiză și avizare cuprinde proiectul de hotărâre, întocmit de d-l Pușcașu Dănuț, viceprimar cu atribuții de primar cf HCL nr.62/2023, referatul de aprobare întocmit de inițiatorul proiectului de hotărâre, raportul de specialitate întocmit de compartimentul de resort din aparatul de specialitate al primarului.

Comisia de specialitate nr.3 pentru învățământ, sănătate și familie, cultură, muncă și protecție socială, protecția copilului, activități sportive și de agrement a Consiliului local al comunei I.C. Brătianu a hotărât:

- Avizează proiectul în forma propusă
- Nu avizează proiectul prezentat
- Avizează proiectul, cu următoarele amendamente:

Voturi pentru:	Voturi împotriva:
----------------	-------------------

SEMNĂTURI:

1. ÎMPUȘCATU ANTONETA - președinte _____

2. CORJENCO JENICA - secretar _____

3. REZNIC ȘTEFAN - membru _____

ROMÂNIA
JUDEȚUL TULCEA
COMUNA I.C. BRĂȚIANU
CONSILIUL LOCAL

PROCES-VERBAL

Încheiat astăzi 20.09.2023 la sediul Consiliului local al comunei I.C. Brătianu, cu prilejul desfășurării ședinței extraordinare a consiliului local .

Ședința este publică și are loc în incinta Primăriei Comunei I.C. Brătianu în holul sediului provizoriu.

Convocarea consilierilor locali pentru ședință s-a făcut de către domnul Pușcașu Dănuț viceprimar cu atribuții de primar al comunei IC Brătianu.

Se efectuează de către secretarul comunei apelul nominal al consilierilor locali constatându-se că din totalul de 9 consilieri lipsește motivat doamna consilier Sârbu Lenuța care a anunțat secretarul general despre plecarea din țară în această perioadă .

Doamna consilier Corjenco Jenica, președinte de ședință supune aprobării proiectul ordinii de zi prin procedura „ridicare de mâini” după cum urmează:

Nr.crt.	Proiectul ordinii de zi
1.	Aprobarea procesului verbal al ședinței Consiliului local al comunei I.C. Brătianu din data de 8.09.2023
2.	Proiect de hotărâre privind aprobarea regulamentului de Ordine Interioară al aparatului de specialitate al Primarului comunei I.C Brătianu, judetul Tulcea
3.	Proiect de hotărâre privind aprobarea planului de acțiune pe timpul iernii 2023 – 2024
4.	Proiect de hotărâre privind însușirea Acordului de cooperare privind organizarea și exercitarea activității de gestionare a câinilor fără stăpân prin intermediul Asociației "I m a single dog"
5.	Proiect de hotărâre privind neasumarea de către UAT Comuna I.C. Brătianu, pentru anul școlar 2023-2024, a responsabilității și derulării procedurilor de atribuire a contractelor/acordurilor-cadru pentru achiziția produselor și a contractelor/acordurilor-cadru de prestare a serviciilor pentru derularea măsurilor educative, aferente Programului pentru școli al României în perioada 2023-2029
6.	Proiect de hotărâre privind aprobarea Actului adițional nr.7 la contractul de concesiune nr.1206/16.05.2000 încheiat cu SC NAVROM BAC SRL GALAȚI
7.	Proiect de hotărâre privind aprobarea inchirierii prin atribuire directă a suprafeței de 340,96074 ha. teren arabil ,proprietate privata a comunei I.C.Brătianu
8.	Interpelări,petiții,sesizări

Domnul Pușcașu Dănuț viceprimar cu atribuții de primar al comunei IC Brătianu ia cuvântul și solicită suplimentarea ordinii de zi cu proiectul de hotărâre privind **aprobarea indicatorilor obiectivului de investiție „MODERNIZAREA PRIN ASFALTARE A STRĂZILOR DIN COMUNA I.C. BRĂTIANU, JUDEȚUL TULCEA”, în baza Contractului de finanțare nr. C0720R0I0031923800003/11.10.2019, prin Programul Național de Dezvoltare Rurală 2014-2020, Sub-Măsura 7.2 „Investiții în crearea și modernizarea infrastructurii de bază la scară mică”**Ce a apărut între data convocării ședinței și data ținerii propriu zise a ședinței și care nu suferă amânare fiind vorba despre finalizarea acestui proiect de investiții.

Proiectul ordinii de zi astfel modificat este aprobat cu unanimitate de voturi-8 voturi „pentru” de către consilierii locali prezenți la ședință.

Se trece la punctul 1 al ordinii de zi și anume „Aprobarea procesului verbal al ședinței Consiliului local al comunei I.C. Brătianu din data de 8.09.2023”

Președintele de ședință dă cuvântul consilierilor locali și constatând că nu sunt luări de cuvânt supune la vot procesul verbal al ședinței din 8.09.2023 prin procedura „ridicare de mâini” acesta fiind aprobat cu 7 voturi „pentru” de către consilierii locali fiind consemnată o „abținere”-d-l consilier Chiriță Viorel pe motiv că nu a participat la ședința respectivă.

Se trece la punctul 2 al ordinii de zi și anume „**Proiect de hotărâre privind aprobarea regulamentului de Ordine Interioară al aparatului de specialitate al Primarului comunei I.C Brătianu, județul Tulcea**”

Se prezintă motivele de fapt și de drept care au condus la inițierea proiectului de hotărâre iar președintele de ședință, dă cuvântul consilierilor și constatând că nu sunt luări de cuvânt supune proiectul de hotărâre la vot prin procedura „ridicare de mâini” acesta fiind aprobat cu 8 voturi „pentru”-unanimitate.

Se trece la punctul 3 al ordinii de zi și anume „ **Proiect de hotărâre privind aprobarea planului de acțiune pe timpul iernii 2023 – 2024**”

Se prezintă motivele de fapt și de drept care au condus la inițierea proiectului de hotărâre iar președintele de ședință dă cuvântul consilierilor .

D-l consilier Șeitan Marian ia cuvântul și își reînnoiește o propunere mai veche privind achiziționarea unei lame pentru buldoexcavator astfel încât la iarnă deszăpezirea să se facă mai eficient cu lama și nu cu cupa ca în prezent.

D-l Pușcașu Dănuț ,viceprimar cu atribuții de primar răspunde că va fi achiziționată și această lamă.

D-l consilier Chiriță Viorel ia cuvântul și spune că acest program trebuie aprobat în caz contrar riscăm să fim sancționați contravențional.

Nemaifiind luări de cuvânt supune președintele de ședință supune la vot proiectul de hotărâre prin procedura „ridicare de mâini” acesta fiind aprobat cu 8 voturi „pentru”-unanimitate.

Se trece la punctul 4 al ordinii de zi și anume „**Proiect de hotărâre privind însușirea Acordului de cooperare privind organizarea și exercitarea activității de gestionare a câinilor fără stăpân prin intermediul Asociației "I m a single dog"**

Se prezintă motivele de fapt și de drept care au condus la inițierea proiectului de hotărâre iar președintele de ședință, dă cuvântul consilierilor .

Doamna consilier Împușcatu Antoneta ia cuvântul și spune că este de acord cu proiectul de hotărâre deoarece în calitate de cadru didactic și director al unității de învățământ din comună a constatat cum mămicile vin cu copii și cu câinii la școală iar câinii rămân la școală existând ricol să mulște alți copii.

Domnul consilier Șeitan Marian ia cuvântul și întreabă de ce neapărat acord cu Acor și dacă nu se putea găsi altă firmă care să se ocupe de adunarea câinilor vagabonzi.

D-l Pușcașu Dănuț, viceprimar cu atribuții de primar răspunde că alte firme erau și mai scumpe având tariful de 1100 lei pentru fiecare câine capturat iar Acor are tariful de 900 lei iar pe de altă parte trendul este ca aproape toate comunele din județ au preferat acest acord cu Acor Tulcea.

Nemaifiind luări de cuvânt supune președintele de ședință supune la vot proiectul de hotărâre prin procedura „ridicare de mâini” acesta fiind aprobat cu 8 voturi „pentru”-unanimitate.

Se trece la punctul 5 al ordinii de zi și anume **„Proiect de hotărâre privind neasumarea de către UAT Comuna I.C. Brătianu, pentru anul școlar 2023-2024, a responsabilității și derulării procedurilor de atribuire a contractelor/acordurilor-cadru pentru achiziția produselor și a contractelor/acordurilor-cadru de prestare a serviciilor pentru derularea măsurilor educative, aferente Programului pentru școli al României în perioada 2023-2029”**

Se prezintă motivele de fapt și de drept care au condus la inițierea proiectului de hotărâre iar președintele de ședință, dă cuvântul consilierilor .

Doamna consilier Împușcatu Antoneta ia cuvântul și spune că în calitate de director al unității de învățământ cunoaște faptul că Prefecturile organizau licitații pentru atribuirea contractului pentru programul „lapte și corn,, cornul ajungea undeva la 0,65 lei și erau aduse din Turda săptămânal iar acum legiuitorul dă posibilitatea autorităților locale să organizeze această activitate care autorități pot să nu-și assume acest lucru așa cum sună și proiectul de hotărâre propus astfel ca tot autoritățile centrală vor organiza această activitate.

Tot doamna Împușcatu adaugă faptul că elevii mai beneficiază în prezent și de programul „o masă caldă,, iar ideal ar fi ca acei copii care nu consumă laptele și cornul să anunțe conducerea școlii astfel încât să nu le mai arunce pe jos ca să se adune câinii.

Nemaifiind luări de cuvânt supune președintele de ședință supune la vot proiectul de hotărâre prin procedura „ridicare de mâini” acesta fiind aprobat cu 7 voturi „pentru”-și o „abținere,,-d-na consilier Împușcatu sub motivul că este și director al unității de învățământ.

Se trece la punctul 6 al ordinii de zi și anume **„Proiect de hotărâre privind aprobarea Actului adițional nr.7 la contractul de concesiune nr.1206/16.05.2000 încheiat cu SC NAVROM BAC SRL GALAȚI”.**

Se prezintă motivele de fapt și de drept care au condus la inițierea proiectului de hotărâre iar președintele de ședință dă cuvântul consilierilor.

D-l consilier Șeitan Marian ia cuvântul și spune că a studiat actul adițional și sunt 2 puncte de modificare a contractului inițial și anume faptul că tirurile să nu mai staționeze în comună ci în afara satului într-un loc special amenajat, spațiu ce va fi pus la dispoziție gratuit de primărie și al doilea

punct faptul ca pentru diferite evenimente (nunți,botezuri,etc) SC Navrom Bac SRL va pune la dispoziție primăriei în mod gratuit sala de așteptare de pe malul din comuna IC Brătianu.

D-l consilier Chiriță Viorel ia cuvântul și întreabă unde se pune la dispoziție terenul pentru parcare camioanelor de tonaj greu și dacă primăria amenajează acel loc.

D-l Pușcașu Dănuț răspunde că terenul ce se va pune la dispoziție gratuit pentru parcare camioanelor este situat în afara satului în zona bazei sportive iar primăria nu amenajează locul respectiv ci SC Navrom Bac SRL.

Nemaifiind luări de cuvânt supune președintele de ședință supune la vot proiectul de hotărâre prin procedura „ridicare de mâini” acesta fiind aprobat cu 8 voturi „pentru”-unanimitate.

Se trece la punctul 7 al ordinii de zi și anume **„Proiect de hotărâre privind aprobarea inchirierii prin atribuire directă a suprafeței de 340,96074 ha. teren arabil ,proprietate privata a comunei I.C.Brătianu”**

Se prezintă motivele de fapt și de drept care au condus la inițierea proiectului de hotărâre iar președintele de ședință dă cuvântul consilierilor.

D-l consilier Chiriță Viorel ia cuvântul și întreabă dacă nu cumva cererile solicitanților trebuiau analizate și aprobate sau respinse de consiliul local iar domnul Pușcașu Dănuț ,viceprimar cu atribuții de primar răspunde că consiliul local stabilește doar procedurile și comisiile iar comisia de atribuire directă analizează viitoarele cereri depuse.

D-l consilier Șeitan Marian ia cuvântul și spune că este un lucru bun că ajutam crescătorii de animale din comună și întreabă dacă nu ar trebui să dăm și pășunea iar d-l Pușcașu Dănuț răspunde că la ședința viitoare va veni un invitat care va informa consiliul local despre aspecte interesante privind pășunea primăriei.

D-l secretar general ia cuvântul și solicită consilierilor care se consideră în conflict de interese să nu participe la vot la acest proiect de hotărâre .Domnii consilieri Chiriță Viorel și Șeitan Marian anunță că nu participă la vot la acest proiect de hotărâre aflându-se într-un prezumtiv conflict de interese.

Nemaifiind luări de cuvânt supune președintele de ședință supune la vot proiectul de hotărâre prin procedura „ridicare de mâini” acesta fiind aprobat cu 6 voturi „pentru”.

Se trece la punctul 8 al ordinii de zi și anume **„Proiect de hotărâre privind aprobarea indicatorilor obiectivului de investiție „MODERNIZAREA PRIN ASFALTARE A STRĂZILOR DIN COMUNA I.C. BRĂȚIANU, JUDEȚUL TULCEA”, în baza Contractului de finanțare nr. C0720R0I0031923800003/11.10.2019, prin Programul Național de Dezvoltare Rurală 2014-2020, Sub-Măsura 7.2 „Investiții în crearea și modernizarea infrastructurii de bază la scară mică”**

Se prezintă motivele de fapt și de drept care au condus la inițierea proiectului de hotărâre iar președintele de ședință dă cuvântul consilierilor.

D-l consilier Șeitan Marian ia cuvântul și spune că a observat încă de la proiectul trecut cu același obiect unele inadvertențe.

D-l Pușcașu Dănuț,viceprimar cu atribuții de primar ia cuvântul și informează consilierii că a fost rugat de directorul AFIR să adoptăm acest proiect de hotărâre care este ultimul act cu privire la acest proiect de investiții pentru a putea finaliza și a se trece la celălalt proiect de asfaltare.

Nemaifiind luări de cuvânt supune președintele de ședință supune la vot proiectul de hotărâre prin procedura „ridicare de mâini” acesta fiind aprobat cu 8 voturi „pentru”-unanimitate.

Se trece la punctul 9 și ultimul al ordinii de zi și anume „Interpelări, petiții, sesizări”.

D-l consilier cu atribuții de viceprimar ia cuvântul și spune că a finalizat activitatea de curățenie în cimitirul uman au mai rămas câteva locuri unde sunt depozitate crengi dar din cauza cuiburilor de viespi așteaptă să se răcească vremea pentru a le aduna și pe acestea.

Același domn spune că sunt anumiți cetățeni care preferă să arunce gunoi și animale moarte în locuri nepermise iar aceștia vor fi identificați și amendați ,de asemenea sunt unii cetățeni care nu-și întrețin gardurile și fațadele locuințelor proprietate personală iar pentru aceștia se va propune un proiect de hotărâre pentru majorarea impozitelor cu 500 % conform legii.

Cu privire la depozitarea gunoiului în locuri nepermise domnul Pușcașu Dănuț, viceprimar cu atribuții de primar ia cuvântul și spune că urmează să instaleze circa 15 camere de luat vederi suplimentare în punctele strategice ale comunei pentru ca acei cetățeni care aruncă gunoi în locuri nepermise să fie identificați și sancționați.

D-l consilier Șeitan Marian ia cuvântul și spune că activitatea viceprimarului nu constă numai în curățenia în cimitirul uman acesta având și alte responsabilități , de asemenea același domn consilier ține să mulțumească doamnei consilier Împușcatu Antoneta care în calitate de director al unității de învățământ a organizat cu elevii activitatea de voluntariat privind strângerea gunoaielor din localitate, activitate la care ar putea să participe pe viitor cât mai mulți cetățeni ai comunei precum și demnitarii și consilierii locali .

Nemai fiind luări de cuvânt președintele de ședință declară lucrările ședinței închise.

Drept pentru care s-a încheiat prezentul proces verbal.

PREȘEDINTE DE ȘEDINȚĂ,
Corjenco Jenica

SECRETAR GENERAL,
G.Basarabi

